

E-JUNCTION

管理者画面

口座管理者向けマニュアル 2025

CONTENTS

管理者画面 口座管理者向けマニュアル

P.2	1 E-JUNCTIONとは
P.3	2 管理者機能の概要
P.4	3 稼働までのスケジュール
P.5	4 管理者ログイン
P.7	5 口座会員管理画面
P.8	6 部門登録
P.10	7 部門お届け登録
P.11	8 口座会員登録
P.14	9 口座会員お届け先登録
P.15	10 口座会員E-JUNCTIONログイン
P.18	11 お届け先の指定について
P.19	12 注意事項(口座管理者)

1 E-JUNCTIONとは

1-1 ご注文から納品の流れ

まずはログインをお願いします

「ログイン」から「納品」までの基本的な流れを示しております。

商品により、流れが異なる場合がございますので、クイックご利用ガイドをご参照ください。

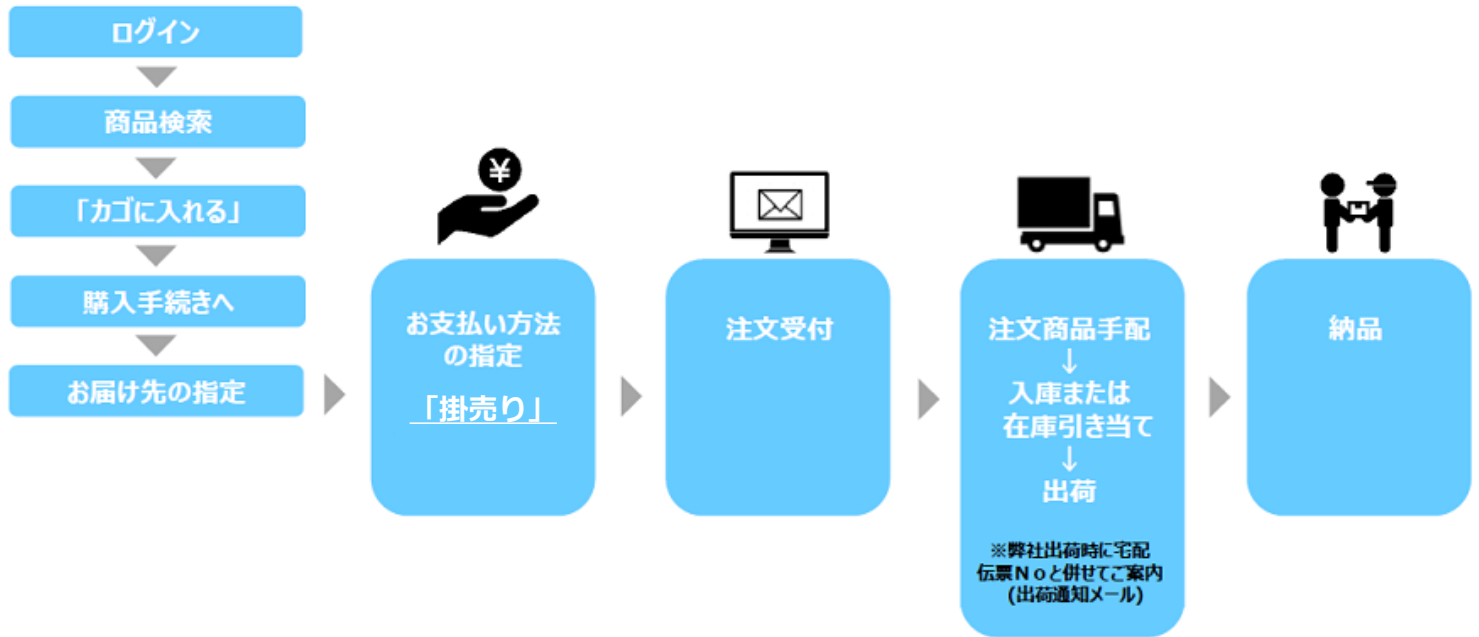

1-2 お問い合わせ & 見積依頼

まずはログインをお願いします

お見積り回答や見積書発行に加えてご発注もMYページから、必要なアクション全てを行えます。

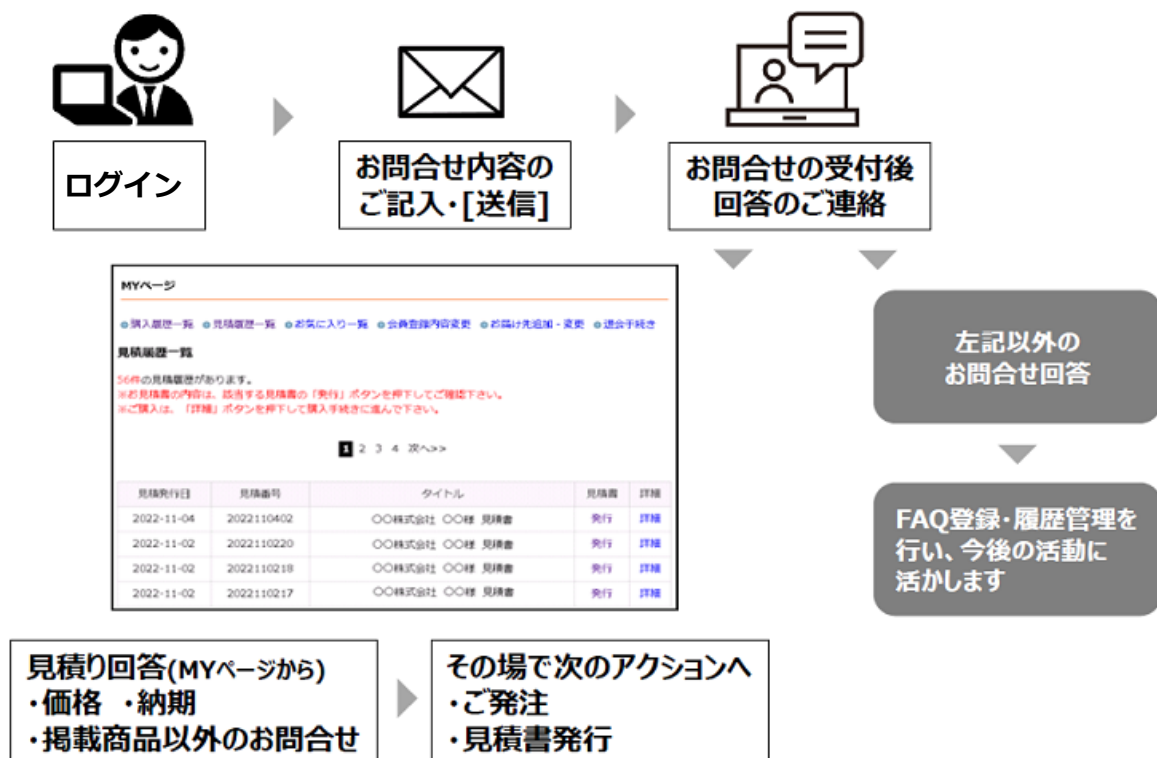

※過去のご購入履歴等もご覧になれます。

2 管理者機能の概要

本マニュアルには【E-JUNCTION】の口座管理者の各機能操作手順が記述されています。よくお読みの上、E-JUNCTIONをご利用くださいますようお願い申し上げます。

👉 「口座管理者」とは、本サイトを稼働させるために初期データの登録手続き(口座会員登録・部門登録・送付先登録など)、稼働後のデータ変更手続き(会社情報・部門/口座会員情報の登録/変更/削除等)を本サイトのWeb専用管理画面にて手続きを行って頂く代表の方が口座管理者です。ユーザー管理権限をお持ちの方となります。

部門・口座会員・送付先について

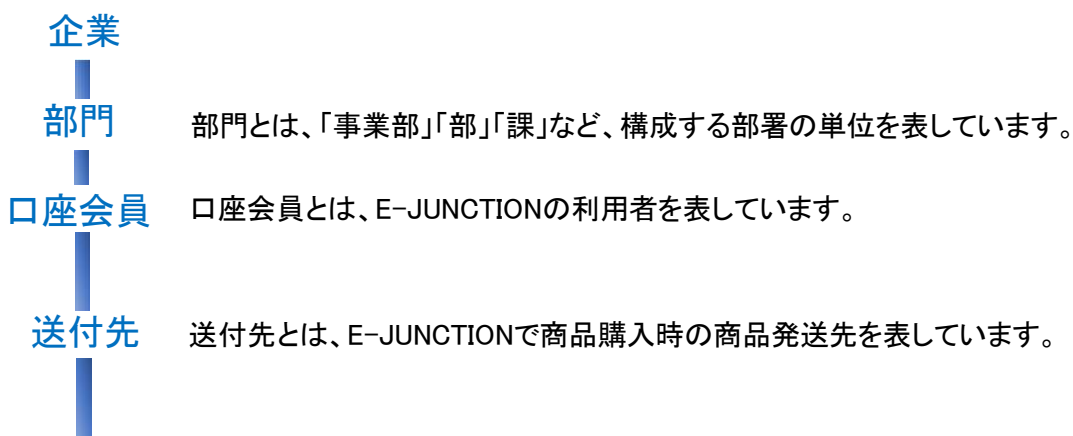

部門・口座会員・送付先の関係図

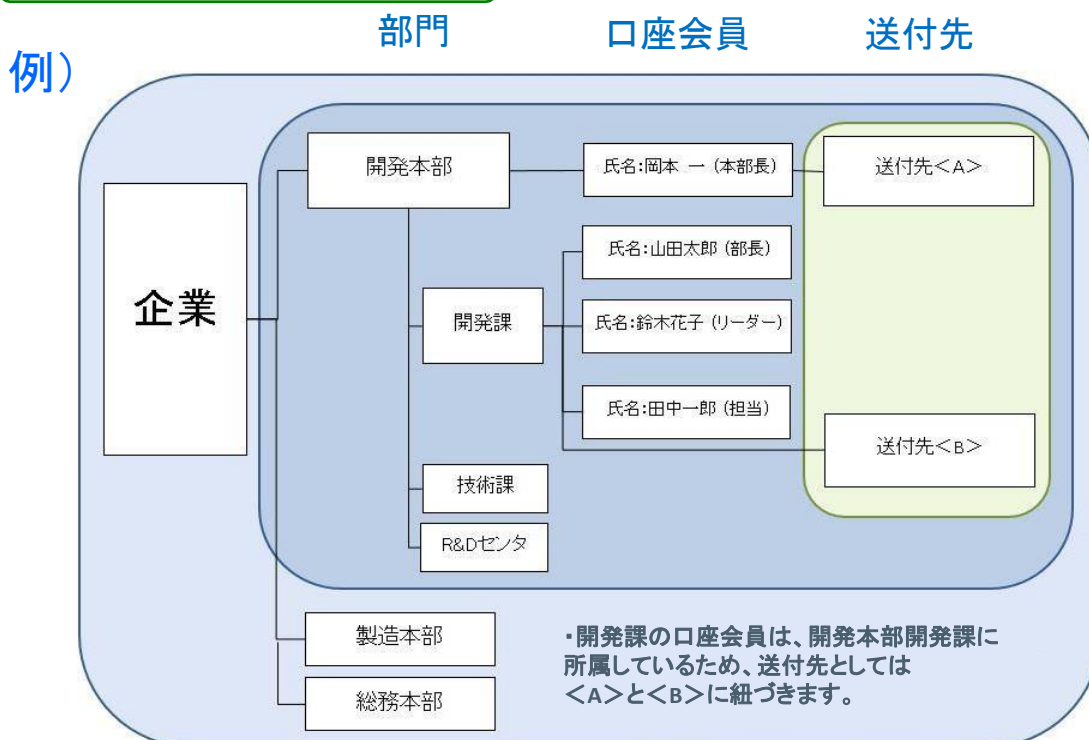

3 稼動までのスケジュール

E-JUNCTIONを稼動するまで、次のような手順で準備を行って頂きます。

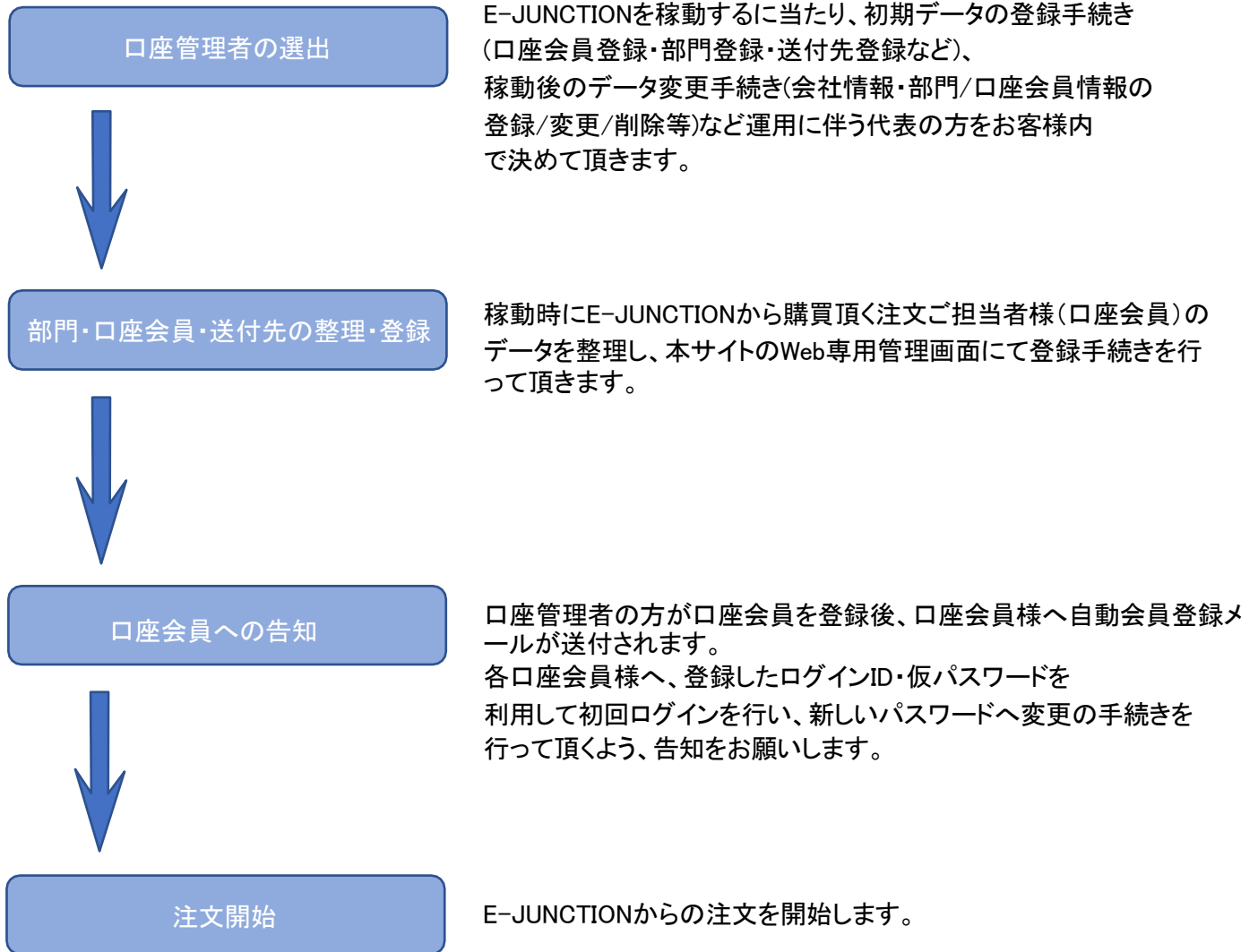

《 稼動までのスケジュール例 》

	第1週	第2週	第3週	第4週	
利用契約					
	部門・口座会員・送付先の整理・登録			口座会員への告知	
					注文開始

4 管理者ログイン

口座管理者画面を使用するためには、ログインを行ってください。

(管理者ログイン画面のURL・企業コード・パスワードに関しては、掛け取引結果報告メールをご参照ください。)

ここでは、管理者ログイン画面の操作方法について説明します。

【 管理者ログイン画面 】

URL : <https://e-junction.co.jp/okamotonet/mypage/adminlogin.jsp>

管理者ログイン

企業コードとパスワードでログインしてください。

企業コード :
1
 企業コードをコンピューターに記憶させる

パスワード :
2

3

1 企業コード

企業コードを入力します。

2 パスワード

パスワードを入力します。

3 「ログイン」

ログイン認証を行います。

企業コードもしくはパスワードが間違っていた場合【 ログインエラー画面 】が表示されます。

初回ログイン時のみ【 ご利用規約(管理者画面)同意画面 】が表示されます。

2回目以降ログイン時は【 口座会員管理画面 】が表示されます。

【 ログインエラー画面 】

メールアドレスもしくはパスワードが正しくありません。

1

1 「ログインページに戻る」

【 管理者ログイン画面 】に戻ります。

【ご利用規約(管理者画面)同意画面】

1 ご利用規約
ご利用規約をよくお読みいただいたとき、同意をお願いします。

2 「同意しない」
【管理者ログイン画面】に戻ります。

3 「同意する」
【口座会員管理画面】が表示されます。

 管理者ログイン画面のURL・企業コード・パスワードに関して
ご不明な場合は、口座管理者様ご本人より下記までお問合せください。
E-Mailアドレス: EJ1@okamotonet.co.jp

 会社情報のメンテナンスが必要な場合
口座管理者様ご本人より下記まで連絡をお願いいたします。
E-Mailアドレス: EJ1@okamotonet.co.jp

5 口座会員管理画面

ここでは、口座会員管理画面の操作方法について説明します。

【 口座会員管理画面 】

- 1 「会社名 担当者名」を表示しています。
- 2 「ログアウト」
ログアウトして【 管理者ログイン画面 】に戻ります。
- 3 「MYページ」
【MYページ画面】を開きます。
- 4 「口座会員管理」(上記図のページです)
【口座会員管理画面】を開きます。
- 5 「新規部門追加」
【新規部門登録画面】を開きます。

6 部門登録

<初回必須登録>

部門一覧画面では、部門(部署)の登録・削除を行うことができます。
ここでは、部門一覧画面の操作方法について説明します。

口座会員管理				
部門一覧				
<input type="button" value="新規部門追加"/>				
部門名	住所	口座会員	編集	削除

【新規部門登録画面】

口座会員管理	
新規部門登録	
部門名※	<input type="text"/>
部門名カナ※	<input type="text"/> 全角カナで入力してください。
部門名略称	<input type="text"/>
郵便番号※	<input type="text"/> 郵便番号検索 <input type="button" value="住所自動入力"/> 郵便番号を入力後、クリックしてください。 ハイフンありで入力してください。
都道府県※	都道府県を選択▼
住所※	<input type="text"/>
住所(フリガナ)※	<input type="text"/>
電話番号※	<input type="text"/> - <input type="text"/> - <input type="text"/>
FAX	<input type="text"/> - <input type="text"/> - <input type="text"/>
<input type="button" value="登録する"/>	

1 部門情報を入力してください。
※機種依存文字は使用できません

2 部門情報を入力後、登録するボタンを押し、登録してください。

【口座会員管理画面】

MYページ

● 口座会員管理

口座会員管理

部門一覧

新規部門追加

部門名	住所	口座会員	編集	削除
××部	お届け先	口座会員	変更	削除

1 2 3 4

- 1 「お届け先」**
登録住所以外への住所へ送付される場合等にご利用いただくことができます。
- 2 「口座会員」**
口座会員管理画面を開きます。
- 3 「編集」**
部門編集画面を開きます。
部門名や住所、電話番号の変更等を行うことができます。
- 4 「削除」**
部門を削除します。
但し、その部門に所属するメンバが登録されている場合は削除できません。

7 部門お届け先登録

<任意登録>

部門登録で登録済の住所以外への送付の場合、ご登録ください。

部門登録で登録済の住所は、お届け先として登録されています。

以下画面の「お届け先」では新規追加の住所へ送付される場合等にご利用いただくことができます。

口座会員管理

部門一覧

部門名	住所	口座会員	編集	削除
××部	お届け先	<input type="button" value="口座会員"/>	変更	削除

お届け先追加・変更

登録住所以外への住所へ送付される場合等にご利用いただくことができます。

お届け先の追加・変更

下記項目にご入力ください。「※」印は入力必須項目です。
入力後、一番下の「登録する」ボタンをクリックしてください。

貴社名※	会社名 例：イージャンクション株式会社 <input type="text"/> 部署名 例：技術部 <input type="text"/> 役職 <input type="text"/>
貴社名 (フリガナ)※	全角カナでご入力下さい。 会社名 例：イージャンクションカブシキガイシャ <input type="text"/> 部署名 例：ギジュツブ <input type="text"/> 役職 <input type="text"/>
お名前	姓 <input type="text"/> 名 <input type="text"/>
お名前 (フリガナ)	全角カナでご入力下さい。 セイ <input type="text"/> メイ <input type="text"/>
郵便番号※	〒 <input type="text"/> - <input type="text"/> <input type="button" value="郵便番号検索"/> <input type="button" value="住所自動入力"/> 郵便番号を入力後、クリックしてください。
住所※	<input type="text"/> 都道府県を選択▼ <input type="text"/> 市区町村名 (例：千代田区神田神保町) 番地までご記入下さい <input type="text"/> 市区町村名(フリガナ) (例：チヨダクカネダシンノホウチ) 番地入力は不要です
電話番号※	<input type="text"/> - <input type="text"/> - <input type="text"/>
FAX	<input type="text"/> - <input type="text"/> - <input type="text"/>

登録住所以外への住所へ送付される場合、
必要情報を入力して登録してください。
※機種依存文字は使用できません

8 口座会員登録

<初回必須登録>

口座会員管理画面では、口座会員メンバの登録・編集を行うことができます。
 管理者様ご自身の登録も必要です。E-JUNCTIONより注文される全ての方の登録をお願いします。
 ここでは、口座会員メンバ登録の操作方法について説明します。

口座会員管理

部門一覧

部門名	住所	口座会員	編集	削除
××部	<input type="text" value="お届け先"/>	<input type="button" value="口座会員"/>	変更	削除

口座会員一覧

口座会員名	納品先	編集	削除

口座会員管理

新規口座会員登録

お名前※	姓 <input type="text"/> 名 <input type="text"/>
お名前（フリガナ）※	セイ <input type="text"/> メイ <input type="text"/>
部門名	××部
役職	<input type="text"/>
役職（フリガナ）	<input type="text"/>
電話番号※	<input type="text"/> - <input type="text"/> - <input type="text"/>
FAX	<input type="text"/> - <input type="text"/> - <input type="text"/>
メールアドレス※	<input type="text"/>
メールアドレス（確認）※	<input type="text"/>
お得な情報・最新情報など※	<input type="radio"/> 希望する <input type="radio"/> 希望しない

必要情報を入力して登録してください。
 ※機種依存文字は使用できません

会員登録完了メールについて

新しい口座会員を登録した時、登録されたメールアドレス宛に、会員登録完了メールが送信されます。

仮パスワード(自動付与)は、会員登録完了メール内に記載されています。

仮パスワードを利用してログインを行い、新しいパスワードへの変更手続きをお願い致します。

【会員登録完了メールフォーマット】

【E-Junction】 会員登録のご完了 (口座会員様)

E EJ1@okamotonet.co.jp
宛先: ② ECテストMailbox2

〇〇株式会社
〇〇 太郎様、岡本無線E-Junctionです。

この度は会員登録依頼をいただきまして誠に有り難うございます。

下記内容にて口座会員登録が完了いたしました。

仮パスワードを利用してログインを行い、
新しいパスワードに変更の手続きをお願いします。

■仮パスワード : pdH93UpVb27AArT6 ←仮パスワード

以下のURLにアクセスをお願いします。
<https://e-junction.co.jp/okamotonet/mypage/adminlogin.jsp> ←ログインURL

尚、仮パスワードには有効期間が有りますのでご注意ください。

■登録内容
会社名 : 〇〇株式会社
部署名 : ××部
氏名 : 〇〇 太郎
住所 : 大阪府大阪市東淀川区大隅1-2-7
TEL : 06-6327-6388
FAX :
メールアドレス : ec-test02@okamotonet.co.jp

上記登録内容の不備又はその他口座会員様の運用方法についてのご不明点などがございましたら、
貴社E-Junction管理者様へご連絡をお願い致します。
管理者様名 : 〇〇太郎
管理者様メールアドレス : ec-test01@okamotonet.co.jp

今後ともどうぞE-Junctionをご愛顧いただけます様、
よろしくお願い申し上げます。

【 口座会員一覧画面 】

口座会員一覧

新規口座会員追加

口座会員名	納品先	編集	削除
〇〇 太郎	お届け先	変更	削除

- 1 「お届け先」
登録住所以外への住所へ送付される場合等にご利用いただくことができます。
- 2 「編集」
口座会員編集画面を開きます。
氏名や住所、電話番号の変更等を行うことができます。
- 3 「削除」
口座会員を削除します。

9 口座会員お届け先登録

<任意登録>

部門登録で登録済の住所以外への送付の場合、ご登録ください。

口座会員登録では部門登録時の住所が、お届け先として登録されています。

以下画面の「お届け先」では新規追加の住所へ送付される場合等にご利用いただくことができます。

口座会員一覧			
新規口座会員追加			
口座会員名	納品先	編集	削除
〇〇 太郎	お届け先	変更	削除

お届け先追加・変更	
登録住所以外への住所へ送付される場合等にご利用いただくことができます。	
新しいお届け先を追加	
お届け先	

お届け先の追加・変更

下記項目にご入力ください。「※」印は入力必須項目です。
入力後、一番下の「登録する」ボタンをクリックしてください。

貴社名※	会社名 例：イージャンクション株式会社 部署名 例：技術部 役職
貴社名 (フリガナ)※	全角カナでご入力下さい。 会社名 例：イージャンクションカブシキガイシャ 部署名 例：ギジュツブ 役職
お名前	姓 <input type="text"/> 名 <input type="text"/>
お名前 (フリガナ)	全角カナでご入力下さい。 セイ <input type="text"/> メイ <input type="text"/>
郵便番号※	〒 <input type="text"/> - <input type="text"/> 郵便番号検索 住所自動入力 郵便番号を入力後、クリックしてください。
住所※	都道府県を選択 <input type="text"/> 市区町村名 (例：千代田区神田神保町) 番地までご記入下さい 市区町村名(フリガナ) (例：チヨダクカンダシンボウチヨリ) 番地入力は不要です
電話番号※	<input type="text"/> - <input type="text"/> - <input type="text"/>
FAX	<input type="text"/> - <input type="text"/> - <input type="text"/>

登録する

登録住所以外への住所へ送付される場合、
必要情報を入力して登録してください。
※機種依存文字は使用できません

10 口座会員E-JUNCTIONログイン

ここでは、口座会員のログインの手順について説明します。
ログインは、E-JUNCTION TOPページから行います。

【E-JUNCTION TOPページ】

URL : <https://e-junction.co.jp/>

- 1 「ログイン」
ログイン画面が表示されます。

【ログイン画面】

岡本無線志標の通販サイト | E-JUNCTION (イージャンクション)

お見積り依頼 お問い合わせ

E-JUNCTION 全てからキーワード・品番で探す 検索 新規会員登録 カゴ ログイン

お知らせ

- 初めてご利用になる方へ
- お支払いについて
- よくあるお問い合わせ

メーカーから探す

- メーカー一覧

カテゴリから探す

- 半導体
- 受動部品
- 機構部品
- 電源
- 制御
- 計測/工具
- その他

ソリューション

- IoT関連ソリューション
- パワーデバイスソリューション
- 生産設備ソリューション
- システムソリューション

ログイン

会員登録がお済みのお客様

会員の方は、登録時に入力されたメールアドレスとパスワードでログインしてください。

メールアドレス :

パスワード :

※パスワードを忘れた方は[こちらからパスワードの再発行を行ってください。](#)

まだ会員登録されていないお客様

会員登録をすると便利なMyページをご利用いただけます。
また、ログインするだけで、毎回お名前や住所などを入力することなくスムーズにお買い物をお楽しみいただけます。

1 メールアドレス

口座会員登録されたメールアドレスを入力します。

2 パスワード

初回ログイン時(または、初期パスワードを変更していない場合)、口座会員登録で自動付与された初期パスワードを入力します。
2回目以降ログイン時(MYページで初期パスワードを変更した場合)、MYページで設定したパスワードを入力します。

3 「ログイン」

ログイン認証を行います。
初回ログイン時のみ、パスワード変更画面、ご利用規約同意画面が表示されます。
2回目以降ログイン時は、E-JUNCTION TOPページが表示されます。

【初回ログイン画面】

MYページ

● 購入・見積履歴一覧 ● 会員登録内容変更 ● CSV注文

仮パスワードを変更して下さい

会員登録内容変更(入力ページ)

下記項目にご入力ください。「※」印は入力必須項目です。
入力後、一番下の「確認ページへ」ボタンをクリックしてください。

希望するパスワード※	<input type="password" value="*****"/> 半角英数字4～50文字をお願いします。(記号不可) <input type="password" value="*****"/> 確認のために2度入力してください。	1
パスワードを忘れた時のヒント※	質問： 選択してください ▼ 答え： <input style="width: 100%;" type="text"/>	2
お得な情報・最新情報など※	<input type="radio"/> 希望する <input checked="" type="radio"/> 希望しない	3

利用規約に同意する
 利用規約をお読みの上、同意いただける場合はチェックを入れてお進み下さい。

[同意して確認ページへ](#)

- 1** 希望するパスワード
ご希望されるパスワードを半角英数字4～50文字で入力します。
確認のために2度入力します。
- 2** パスワードを忘れた時のヒント
パスワード再発行時に必要な質問と答えを設定します。
質問を選択し、答えを入力します。
- 3** お得な情報・最新情報などの送付希望を選択します。
- 4** 利用規約に同意する
別ウィンドウで開く利用規約をお読みの上、
同意いただける場合はチェックをいれてお進みください。

11 お届け先の指定について

ここでは、お届け先の指定方法について例を挙げて説明します。

例)

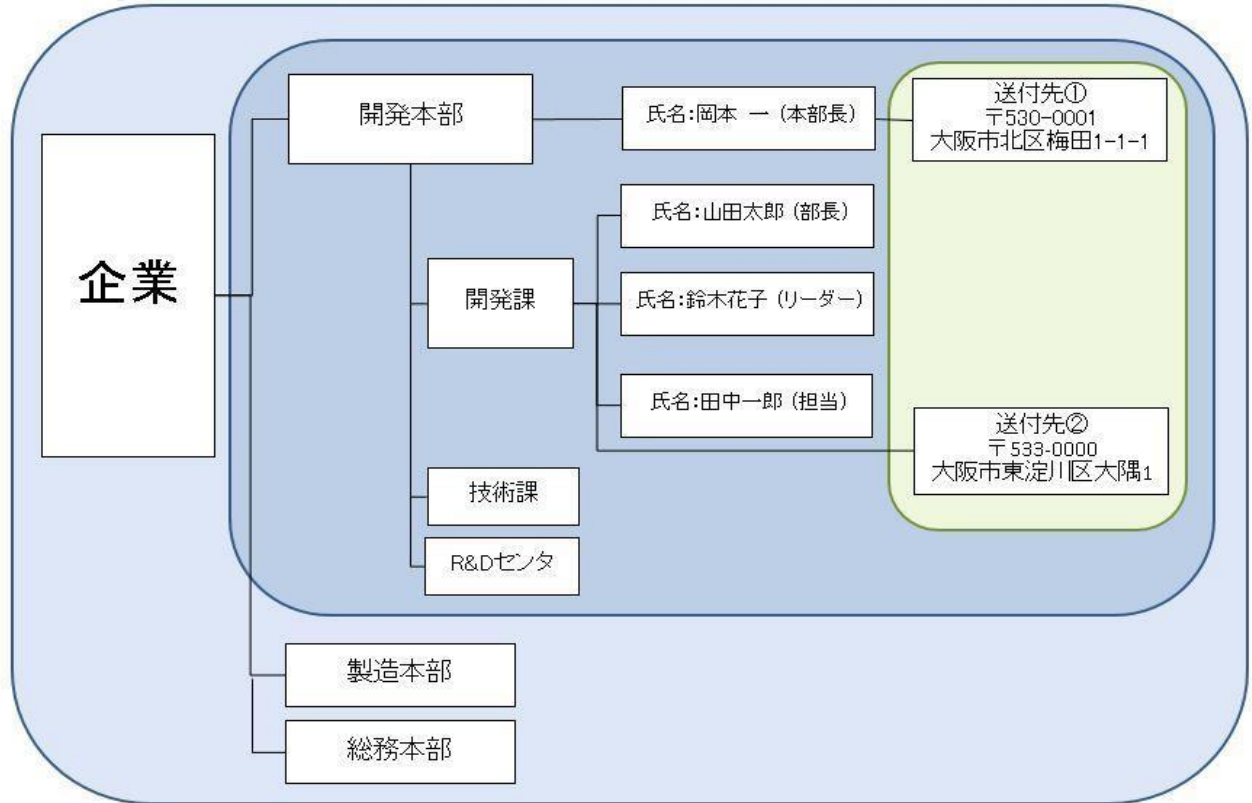

開発課に属している山田様・鈴木様・田中様は、開発本部に属しているため、送付先としては送付先①・送付先②のいずれかを指定することが可能です。

【お届け先の指定画面】

選択	住所種類	お届け先	変更	削除
<input checked="" type="radio"/>	企業住所	大阪府大阪市北区梅田1-1-1 〇〇株式会社 〇〇太郎	-	-
<input type="radio"/>	部門住所	大阪府大阪市東淀川区大隅1-2-7 〇〇株式会社	-	-

Buttons at the bottom include '戻る' (Back) and '選択したお届け先に送る' (Send to selected delivery address).

お届け先住所が表示されていない場合や、表示内容が異なる場合は、管理画面でメンテナンスをお願いします。

12 注意事項(口座管理者)

会員情報の追加登録、変更、削除については、口座管理者様がWeb専用管理画面にて会員様情報のご登録・変更・削除をお願いします。

【管理者ログイン画面】

URL : <https://e-junction.co.jp/okamotonet/mypage/adminlogin.jsp>

送付先の追加登録、変更、削除についても、口座管理者様がWeb専用管理画面にて送付先のご登録・変更・削除をお願いします。

第三者がお客様になりすますなど、不正に利用するトラブルを未然に防ぐためにも、お客様のパスワードはご自身で適切かつ厳重に管理頂けますようお願いいたします。また口座会員のパスワードはMYページの「会員登録内容変更」から定期的に変更していただけるよう周知をお願いいたします。

会社情報のメンテナンスが必要な場合は、口座管理者様より弊社へ必ず事前連絡をお願いいたします。

E-Mailアドレス : EJ1@okamotonet.co.jp

企業コードは、貴会社情報登録後、弊社より発行されるコードとなります。この企業コードは口座管理者様(ユーザー管理権限をお持ちの方)がWeb専用管理画面ログイン時に必要となるコードです。

貴社の口座管理者様(ユーザー権限をお持ちの方)がわからない場合は、E-JUNCTIONの「お問い合わせ」から弊社へお問合せください。

※その他注意事項に関しましては「会員規約」に準じます。

E-JUNCTION 管理者画面 口座管理者向けマニュアル

発行日

2019年 7月29日	初版	発行
2019年 10月25日	第2版	発行
2025年 5月28日	第3版	発行

編集者・お問合せ先

岡本無線電機株式会社 EC部
E-Mailアドレス:EJ1@okamotonet.co.jp
