

E-JUNCTION

管理者画面

口座管理者向けマニュアル



CONTENTS

管理者画面 口座管理者向けマニュアル

P.2	CONTENTS
P.3	1 E-JUNCTIONとは
P.4	2 管理者機能の概要
P.5	3 稼働までのスケジュール
P.6	4 運用の流れ
P.7	5 画面遷移図(E-JUNCTION管理者画面)
P.8	6 フロー図(メンバ登録)
P.9	7 管理者ログイン
P.11	8 E-JUNCTION管理者画面
P.13	9 部門登録
P.15	10 部門編集
P.17	11 メンバ登録
P.20	12 メンバ検索
P.22	13 送付先登録
P.24	14 送付先検索
P.26	15 口座会員E-JUNCTIONログイン
P.31	16 お届け先の指定について
P.32	17 MYページの利用方法
P.43	18 注意事項(口座管理者)

1 E-JUNCTIONとは

1-1 ご注文から納品の流れ

まずは、ログインをお願いします

「ログイン」から「納品」までの基本的な流れを示しております。
商品により、流れが異なる場合がございますので、クイックご利用ガイドをご参照ください。

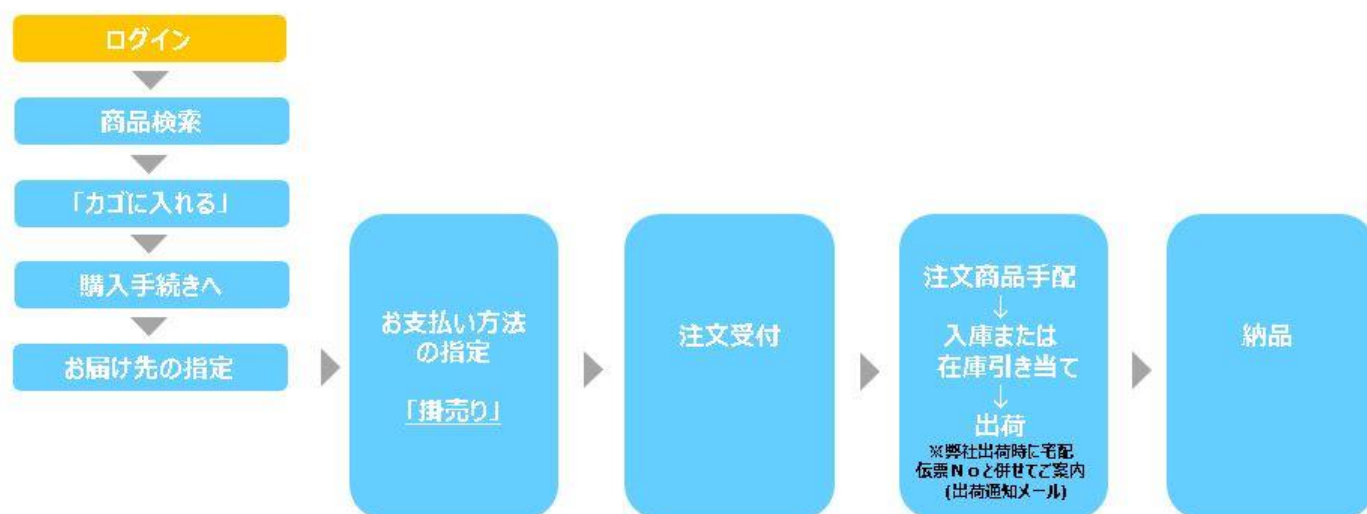

1-2 お問い合わせ & 見積依頼

まずは、ログインをお願いします

お見積り回答や見積書発行に加えてご発注もMYページから、必要なアクション全てを行えます。



※過去のご購入履歴等もご覧になれます

2 管理者機能の概要

本マニュアルには【E-JUNCTION】の口座管理者の各機能操作手順が記述されています。
よくお読みの上、E-JUNCTIONをご利用くださいますようお願い申し上げます。

👉 「口座管理者」とは、本サイトを稼働させるために初期データの登録手続き(会員メンバー登録・部門登録・送付先登録など)、稼働後のデータ変更手続き(会社情報・部門/メンバー情報の登録/変更/削除等)を本サイトのWeb専用管理画面にて手続きを行って頂く代表の方を口座管理者(ユーザー管理権限をお持ちの方)です。

部署・メンバ・送付先について

企業

部署

メンバ

送付先

部署とは、「事業部」「部」「課」など、構成する部署の単位を表しています。

メンバとは、E-JUNCTIONの利用者を表しています。

送付先とは、E-JUNCTIONで商品購入時の商品発送先を表しています。

部署・メンバ・送付先の関係図

例)

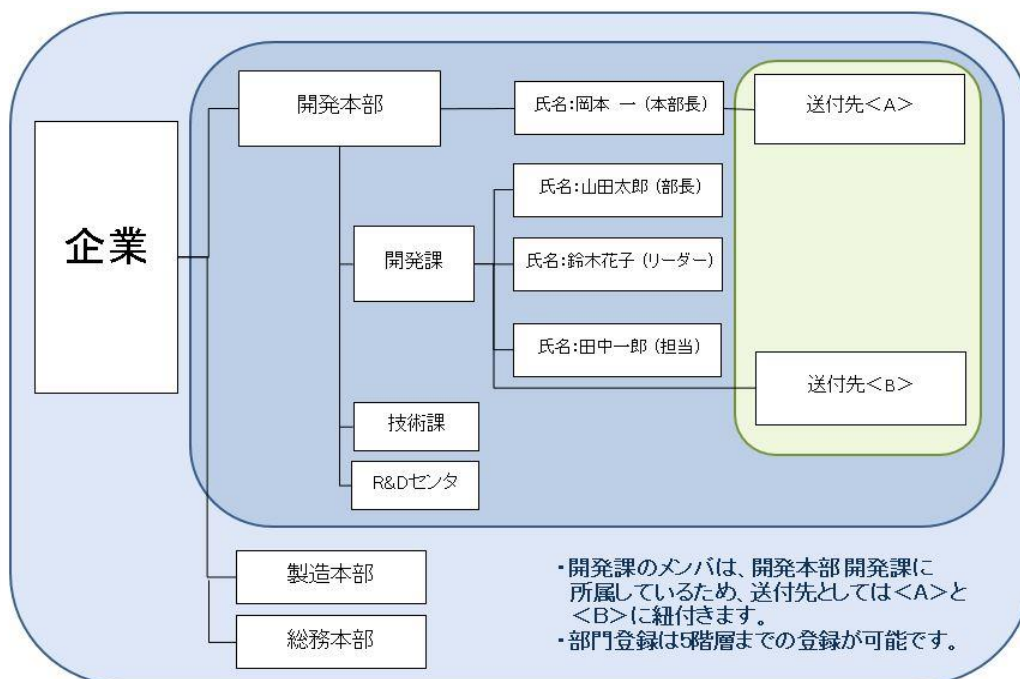

3 稼動までのスケジュール

E-JUNCTIONを稼動するまで、次のような手順で準備を行って頂きます。

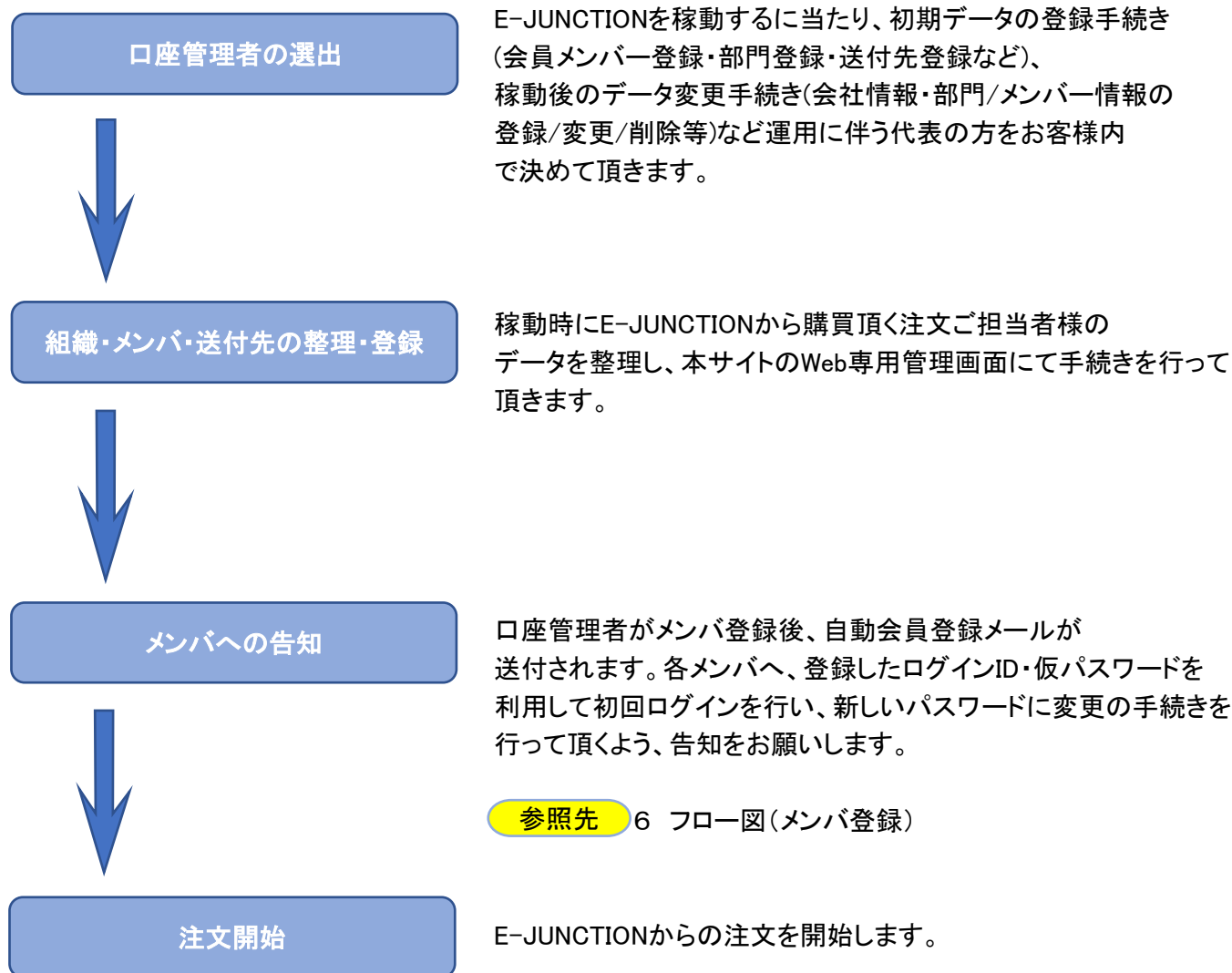

《 稼動までのスケジュール例 》

	第1週	第2週	第3週	第4週
利用契約				
	組織・メンバ・送付先の整理・登録			
			メンバへの告知	注文開始

4 運用の流れ

稼動前の準備作業

組織・メンバ・送付先の登録

各注文ご担当者様に対してメンバを登録します。
(第11章をご参照ください)ここでは、名前・部署・メールアドレス
送付先等を登録します。

メンバへの告知

サイトのURLや登録したログインIDを各注文ご担当者様に
告知していただきます。
各メンバへ、登録したログインID・仮パスワードを
利用して初回ログインを行い、新しいパスワードに変更の
手続きを行って頂くよう、告知をお願いします。

ご利用ガイドの配布

各メンバへ、「クイックご利用ガイド(口座会員向け)」
「よくあるお問合せ(口座会員向け)」の配布をお願いします。



稼動後の作業

組織・メンバ・送付先のメンテナンス

稼動前の準備作業に列記した各作業は稼動後も必要に応じて
行います。

5 画面遷移図 (E-JUNCTION管理者画面)

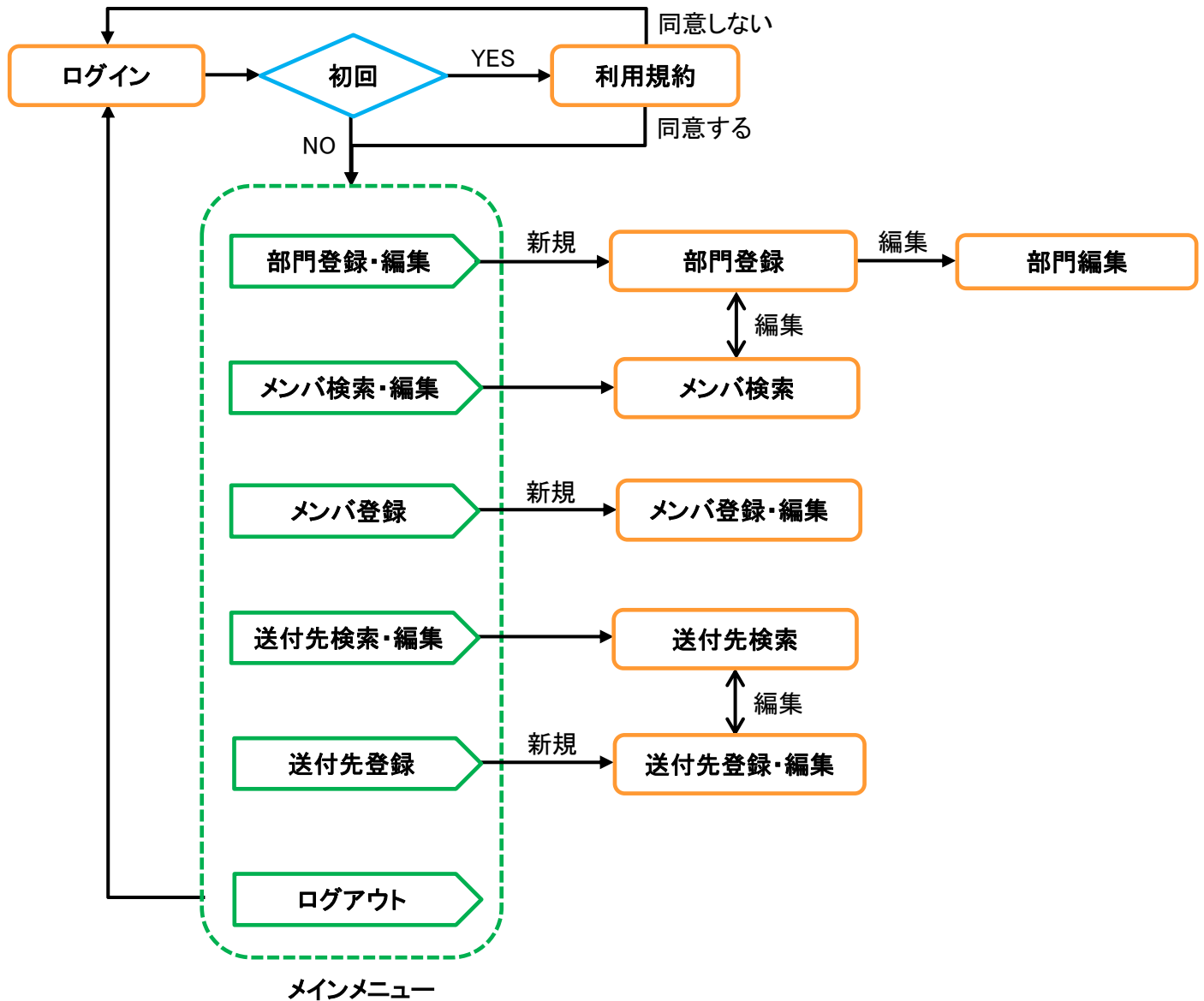

6 フロー図(メンバ登録)

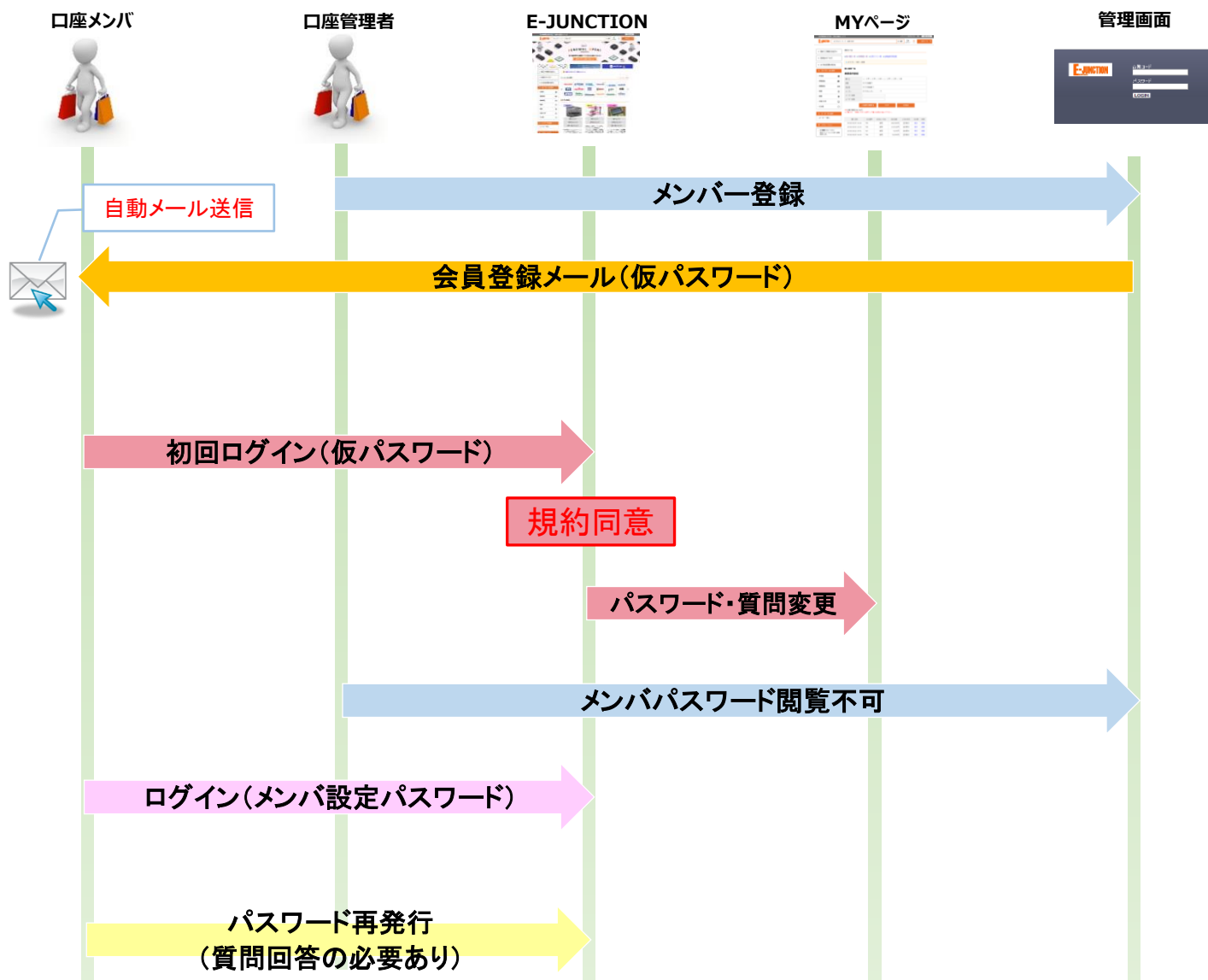

7 管理者ログイン

E-JUNCTION管理者画面を使用するためには、ログインを行う必要があります。

(管理者ログイン画面のURL・企業コード・パスワードに関しては、掛け取引結果報告メールをご参照ください。)

ここでは、管理者ログイン画面の操作方法について説明します。

【 管理者ログイン画面 】

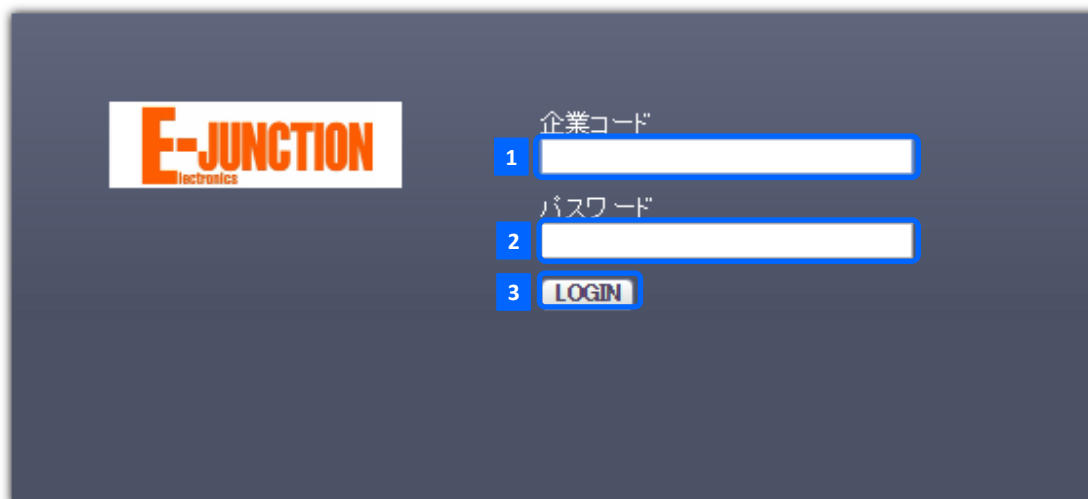

1 企業コード

企業コードを入力します。

2 パスワード

パスワードを入力します。

3 「LOGIN」

ログイン認証を行います。

企業コードもしくはパスワードが間違っていた場合【 ログインエラー画面 】が表示されます。

初回ログイン時のみ【 ご利用規約(管理者画面)同意画面 】が表示されます。

2回目以降ログイン時は【 E-JUNCTION管理者画面 】が表示されます。

【 ログインエラー画面 】

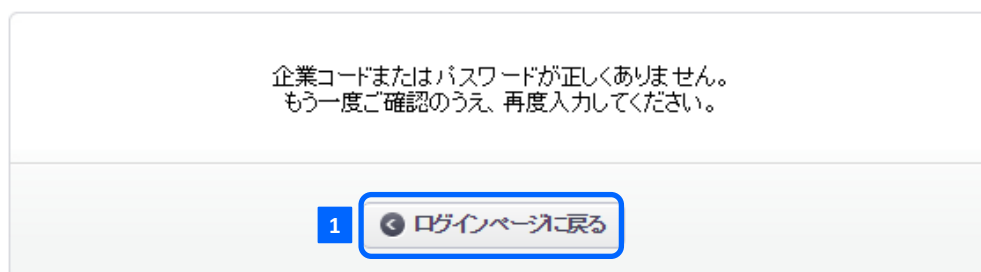

1 「ログインページに戻る」

【 管理者ログイン画面 】に戻ります。

【ご利用規約(管理者画面)同意画面】

ご利用規約(管理者画面)

1 E-JUNCTION会員規約前文

1. 会員及び弊社は、本サイトを利用した取引に関し、相互の理解、信頼、協力を基礎とし、相互繁栄の精神で誠実に取引を行なうものとします。
2. この会員規約は、会員と弊社との間の取引契約に関する基本的事項を定めたものであり、本サイトを利用した一切の取引について適用します。
3. 但し、会員及び弊社が個々の取引契約において、この会員規約の一部の適用を排除、又は、この会員規約と異なる事項を定め、合意の証として書面を交わした場合は、会員規約にかかわらず個別契約の定めるところに従います。

第1条(会員)

1. 本サイトの会員資格は、事業者様(法人または個人事業主、機関・団体等)に限定しております。
2. 会員は、その事業者様の個人ごとに細分化され、ID及びパスワードを付与されます。(以後、会員と同意とする)
3. 会員は、本サイトのパーソナライズ機能(配達先やお客様専用サイト)を利用できます。
4. 「会員情報」とは、会員が弊社に開示した会員の属性に関する情報および会員の取引に関する履歴等の情報をいいます。

第2条(登録)

1. 会員資格
本規約に同意の上、所定の入会申込みをされたお客様は、登録手続完了後に会員としての資格を有します。
2. 会員情報の入力
会員登録において入力または選択すべき必要事項は、全てその時点での真実の内容を入力または選択しなければならないものとします。
会員登録手続の際には、入力上の注意をよく読み、所定の入力フォームに必要事項を正確に入力してください。

2 同意しない 同意する 3

1 ご利用規約

ご利用規約をよくお読みいただいたとき、同意をお願いします。

2 「同意しない」

【管理者ログイン画面】に戻ります。

3 「同意する」

【E-JUNCTION管理者画面】が表示されます。



管理者ログイン画面のURL・企業コード・パスワードに関して

ご不明な場合は、口座管理者様ご本人より下記までお問合せください。

E-Mailアドレス: EJ1@okamotonet.co.jp



会社情報のメンテナンスが必要な場合

口座管理者様ご本人より下記まで連絡をお願いいたします。

E-Mailアドレス: EJ1@okamotonet.co.jp

8 E-JUNCTION管理者画面

ここでは、E-JUNCTION管理者画面の操作方法について説明します。

【 E-JUNCTION管理者画面 】

1

2 ログイン：〇〇株式会社 様 最終ログイン日時：2019/11/07 15:27

6 クイックご利用ガイド

7 よくあるお問合せ

5 MANUAL

3 LOGOUT

マスタ管理

- 部門登録
- メンバ検索
- メンバ登録
- 送付先検索
- 送付先登録

部門名 *

部門名(カナ) *

郵便番号 *

住所 *

電話番号 *

FAX

異なる送付先の場合、送付先登録で送付先の登録をお願いします。

送付先情報として登録

この内容で登録する

ホーム

この階層には、部門が登録されていません。

4 PAGE TOP

1 メニュー

E-JUNCTION管理者画面には5つのメニューがあります。
メニューをクリックすると、その画面が表示されます。
各画面についての詳細は、参照先をご確認ください。

- | | |
|---------|--|
| 「部門登録」 | 部署の登録・編集・削除を行います。
参照先 9 部門登録 |
| 「メンバ検索」 | メンバの検索・削除を行います。
参照先 12 メンバ検索 |
| 「メンバ登録」 | メンバの登録・編集を行います。
参照先 11 メンバ登録 |
| 「送付先検索」 | 送付先の検索・削除を行います。
参照先 14 送付先検索 |
| 「送付先登録」 | 送付先の登録・編集を行います。
参照先 13 送付先登録 |

2 ログイン・最終ログイン日時

ログインしている企業名と最終ログイン日時を表示しています。

3 「LOGOUT」

ログアウトして【 管理者ログイン画面 】に戻ります。

4 「PAGE TOP」

ページの1番上までスクロールアップします。

5 「MANUAL」

E-JUNCTION管理者マニュアルが表示されます。

6 「クイックご利用ガイド」

クイックご利用ガイド(口座会員向け)が表示されます。

7 「よくあるお問合せ」

よくあるお問合せ(口座会員向け)が表示されます。

9 部門登録

部門登録では、部門(部署)の登録・削除を行うことができます。
 部署に所属する課など、5階層まで登録することができます。
 ここでは、部門登録の操作方法について説明します。

【 部門登録画面 】

The screenshot shows the E-JUNCTION web interface for department registration. It includes a navigation menu on the left, a main form for entering department details, and a table of existing departments.

1 ナビゲーションメニュー (ホーム、01 総務部、04 関西事業部、87 開発部、88 営業部、89 営業2課、88 営業1課、05 関東事業部)

2 部門登録画面のタイトルバー (マスター管理 > 部門登録)

3 登録パス (ホーム > 関西事業部 > 営業部)

4 部門名 (例: 営業2課)

5 郵便番号 (〒 - - 住所入力)

6 都道府県 (都道府県を選択)

7 市区町村名 (例: 千代田区神田神保町) 番地まで記入下さい

8 電話番号 (- -)

9 FAX (- -)

10 送付先情報として登録 (チェックボックス)

11 この内容で登録する (登録ボタン)

12 部門名 (表)

13 編集 (表)

14 削除 (表)

15 移動 (表)

ID	部門名	配送先名	登録日	編集	削除	移動
			編集日			
89	営業2課	〇〇株式会社>関西事業部	2019/04/19	編集	削除	下へ
			2019/04/19			
88	営業1課	〇〇株式会社>関西事業部	2019/04/19	編集	削除	上へ
			2019/04/23			

1 部門階層

登録済みの部門が階層で表示されます。
 青文字の部分をクリックすることで、その1つ下の部門が階層表示されます。
 同時に **4** 部門一覧にも表示されます。

2 部門登録

現在表示指定されている部門の下に新規の部門を登録します。

- 1 **部門名**
部門の名称を50文字以内で入力します。
- 2 **部門名(カナ)**
部門の名称を全角カタカナ50文字以内で入力します。
- 3 **郵便番号**
部門の所在地の郵便番号を数字で入力します。
- 4 **「住所入力」**
入力された郵便番号の住所を自動表示します。
- 5 **「都道府県を選択」**
部門の所在地の都道府県を選択します。
- 6 **住所**
部門の所在地の住所を入力します。
- 7 **住所(カナ)**
部門の所在地の住所を全角カタカナで入力します。
- 8 **電話番号**
部門の電話番号を数字で入力します。
- 9 **FAX**
部門のFAX番号を数字で入力します。
- 10 **送付先情報として登録**
部門の住所を送付先として登録する場合はチェックします。
- 11 **「この内容で登録する」**
入力した内容で部門を登録します。

3 階層リスト

現在表示指定されている部門の名称が表示されます。

青文字の部分をクリックすることで、その1つ下の部門が **4** 部門一覧に表示されます。

4 部門一覧

現在表示指定されている部門の下の部門が一覧で表示されます。

- 12 **部門名**
青文字の部分をクリックすることで、その1つ下の部門が一覧で表示されます。
- 13 **編集**
部門の内容を変更したい場合 **編集** をクリックします。
【部門編集画面】が表示されます。
- 14 **削除**
部門を削除したい場合 **削除** をクリックします。
但し、その部門に所属するメンバーが登録されている場合は削除できません。
- 15 **移動**
 をクリックすると、部門の表示が1つ上に移動します。
 をクリックすると、部門の表示が1つ下に移動します。

10 部門編集

部門編集では、部門(部署)の編集を行うことができます。
ここでは、部門編集の操作方法について説明します。

【 部門編集画面 】

マスタ管理 > 部門編集

部門名 *	1	<input type="text" value="総務部"/>
部門名(カナ) *	2	<input type="text" value="ソウムブ"/>
郵便番号 *	3	〒 <input type="text" value="530"/> - <input type="text" value="0003"/> <input type="button" value="住所入力"/> 4
住所 *	5	<input type="text" value="大阪府"/>
	6	<input type="text" value="大阪市北区堂島1-1-1"/>
	7	<input type="text" value="オオサカフオオサカシキタクドウジマ"/> <small>市区町村名(フリガナ) (例: 千代田区神田(神保町) 番地まで) 記入下さい</small>
電話番号 *	8	<input type="text" value="03"/> - <input type="text" value="1111"/> - <input type="text" value="9999"/>
FAX	9	<input type="text" value="03"/> - <input type="text" value="1111"/> - <input type="text" value="0000"/>
送付先	10	<input type="text" value="〇〇株式会社*総務部"/> <input type="button" value="削除"/>
	11	<input type="button" value="追加"/>
		12
		13
		14

1 部門名

部門の名称を50文字以内で入力します。

2 部門名(カナ)

部門の名称を全角カタカナ50文字以内で入力します。

- 3 郵便番号**
部門の所在地の郵便番号を数字で入力します。
- 4 「住所入力」**
入力された郵便番号の住所を自動表示します。
- 5 都道府県**
部門の所在地の都道府県を選択します。
- 6 住所**
部門の所在地の住所を入力します。
- 7 住所(カナ)**
部門の所在地の住所を全角カタカナで入力します。
- 8 電話番号**
部門の電話番号を数字で入力します。
- 9 FAX**
部門のFAX番号を数字で入力します。
- 10 送付先**
登録したい送付先を選択します。
- 11 「削除」**
送付先を削除します。
- 12 「追加」**
送付先の選択を追加したい場合クリックします。
- 13 「登録画面に戻る」**
部門登録画面に戻ります。
- 14 「この内容で登録する」**
入力した内容で部門を登録し、部門登録画面に戻ります。

11 メンバ登録

メンバ登録では、メンバの登録・編集を行うことができます。
ここでは、メンバ登録の操作方法について説明します。

【メンバ登録画面】

基本情報

お名前 *	1	鈴木	一郎	2
お名前(フリガナ) *	3	ススキ	イチロウ	4
部署 *	5	営業部 ▼		
役職名	6	営業部長		
役職名(フリガナ)	7	エイキョウブチョウ		
メールアドレス *	8	suzuki@marumaru.co.jp		
電話番号 *	9	090	- 1111	- 2222
FAX	10	06	- 3333	- 4444
メールマガジン *	11	<input checked="" type="radio"/> 希望する <input type="radio"/> 希望しない		
送付先 *	12	〇〇株式会社>関西事業部 ▼		

13 検索画面に戻る 14 この内容で登録する(次の登録へ) 15 この内容で登録する(登録終了)

- 1 氏名(姓)
氏名の姓を50文字以内で入力します。
- 2 氏名(名)
氏名の名を50文字以内で入力します。
- 3 氏名(カナ・姓)
氏名の姓を全角カタカナ50文字以内で入力します。
- 4 氏名(カナ・名)
氏名の名を全角カタカナ50文字以内で入力します。

- 5 **部署**
所属する部署を選択します。
- 6 **役職**
役職を50文字以内で入力します。
- 7 **役職(カナ)**
役職をカタカナ50文字以内で入力します。
- 8 **メールアドレス**
メールアドレスを英数字・記号で入力します。
- 9 **電話番号**
電話番号を数字で入力します。
- 10 **FAX**
部門のFAX番号を数字で入力します。
- 11 **メールマガジン**
メールマガジン送付について希望するものを選択します。
- 12 **送付先**
送付先を選択します。
- 13 **「検索画面に戻る」**
メンバ検索画面の 編集 から遷移してきた時のみ表示されます。
メンバ登録画面に戻ります。
- 14 **「この内容で登録する(次の登録へ)」**
入力した内容でメンバを登録します。
- 15 **「この内容で登録する(登録終了)」**
入力した内容でメンバを登録し、メンバ検索画面に戻ります。



会員登録完了メールについて

新しいメンバを登録した時、登録されたメールアドレス宛に、会員登録完了メールが送信されます。

仮パスワード(自動付与)は、会員登録完了メール内に記載されています。

【 会員登録完了メールフォーマット 】

【E-JUNCTION】会員登録のご完了（口座会員メンバー様）

1 ○○○○様、こんにちは。岡本無線E-Junctionです。

この度は会員登録依頼をいただきまして誠に有り難うございます。

下記内容にて口座会員メンバー登録が完了いたしました。

仮パスワードを利用してログインを行い、
新しいパスワードに変更の手続きをお願いします。

2 ■仮パスワード:5FZGPQ4t

以下のURLにアクセスをお願いします。

https://e-junction.co.jp/user_data/user_login.php

尚、仮パスワードには有効期間が有りますのでご注意ください。

■登録内容

3 会社名: 株式会社○○○○

4 部署名: ○○部

1 氏名: ○○○○○

5 住所: 大阪府○○○○○○○○

6 TEL: 9999-9999-9999

7 FAX: 9999-9999-9999

8 メールアドレス: ○○○○○@gmail.com

上記登録内容の不備又はその他口座会員様の運用方法についてのご不明点などがございましたら、
貴社E-Junction管理者様へご連絡をお願い致します。

9 管理者様名: △△△△

10 管理者様メールアドレス: △△△△△@gmail.com

今後ともどうぞE-Junctionをご愛顧いただけます様、
よろしくお願い申し上げます。

※本メールは、会員登録いただいた方にお送りしています。

万が一お心当たりが無い場合は その旨 EJ1@okamotonet.co.jpまで
ご連絡いただければ幸いです。

- 1 氏名を表示します。
- 2 自動発行された仮パスワードを表示します。
- 3 会社名を表示します。
- 4 部署名を表示します。
- 5 住所を表示します。
- 6 電話番号を表示します。
- 7 FAXを表示します。
- 8 メールアドレスを表示します。
- 9 管理者様氏名を表示します。
- 10 管理者様メールアドレスを表示します。

12 メンバ検索

メンバ検索では、メンバの検索を行うことができます。
ここでは、メンバ検索の操作方法について説明します。

【メンバ検索画面】

1

検索条件設定

氏名(部分一致) 1

部署 2 部署を選択 ▼

3 検索結果表示件数 [10 ▼] 件

4 検索条件クリア ▶

5 この条件で検索する ▶

6 この条件でCSV出力する ▶

2

検索結果一覧

3件 が該当しました。

1 7

ログインID	氏名	役職	パスワード	ご利用手続き	登録日	8 編集	9 削除
					編集日	編集	削除
satou@marumaru.co.jp	佐藤 二郎		*****	完	2019/07/26	編集	削除
					2019/07/26	編集	削除
tanaka@marumaru.co.jp	田中 一美		VgefYbpL	未	2019/07/26	編集	削除
					2019/07/26	編集	削除
suzuki@marumaru.co.jp	鈴木 一郎	営業部長	*****	完	2019/07/26	編集	削除
					2019/07/26	編集	削除

PAGE TOP

1 検索条件設定

登録しているメンバを検索する条件を設定します。

1 氏名(部分一致)

検索したいメンバの氏名を入力します。
入力した文字を含むメンバが検索されます。

2 部署

検索したいメンバの部署を選択します。

3 検索結果表示件数

検索結果一覧の1ページに表示する件数を選択します。

初期設定は10件です。10～100件まで、10件刻みで表示件数を選択できます。

4 「検索条件クリア」

入力した検索条件がクリアされます。

5 「この条件で検索する」

入力した内容でメンバの検索を行います。

6 「この条件でCSV出力する」

入力した内容でメンバの検索を実施し、下記のレイアウトでCSV出力を行います。

CSV項目	説明
ログインID	メールアドレスを出力します。
氏名	氏名の姓を出力します。
名	氏名の名を出力します。
役職	役職を出力します。
ご利用手続き	ご利用手続きの完了状態を出力します。 『完』…本サイトをご利用頂けます。 『未』…ご利用手続きは終わっていません。
登録日	新規登録した日付を出力します。
編集日	編集登録した最後の日付を出力します。

2 検索結果一覧

検索されたメンバを一覧表示します。

7 ページ番号

検索結果が一覧の複数ページに亘る場合、ページ番号をクリックすると、そのページの一覧が表示されます。

ページ番号は、クリックしたページ番号の前後3つまで表示されます。



例) ページ番号8をクリックした場合、
ページ番号は5～11まで表示されます。

8 編集

メンバの内容を変更したい場合 **編集** をクリックします。

クリックすると【メンバ編集画面】が表示されます。

9 削除

メンバを削除したい場合 **削除** をクリックします。

パスワードの表示内容について

初期パスワードのみ表示します。

E-JUNCTIONで初期パスワードが変更されている場合は『*****』と表示します。

パスワード変更についての詳細は、以下を参照してください。

参照先 15 口座会員E-JUNCTIONログイン

13 送付先登録

送付先登録では、送付先の登録・編集を行うことができます。
ここでは、送付先登録の操作方法について説明します。

【送付先登録画面】

ログイン: ○○株式会社 様 最終ログイン日時: 2013/05/07 15:17 LOGOUT

マスタ管理

マスタ管理 > 送付先登録

基本情報

送付先名(会社名) *	1	〇〇株式会社
送付先名(部署名) *	2	関西事業部
送付先名(会社名カナ) *	3	マルマルカブシキガイシャ
送付先名(部署名カナ) *	4	カンサイシギョウブ
郵便番号 *	5	〒 530 - 0001 住所入力 6
住所 *	7	大阪府
	8	大阪市北区梅田1-1-1
	9	オオサカフオオサカシキタクメダ 市区町村名(フリガナ) (例: チヨタクシンボクチョウ) 番地入力は不要です
電話番号 *	10	06 - 1111 - 1111
FAX	11	06 - 1111 - 1112

12 13 14

1 送付先名(会社名)

送付先の会社の名称を50文字以内で入力します。

2 送付先名(部署名)

送付先の部署の名称を50文字以内で入力します。

3 送付先名(会社名カナ)

送付先の会社の名称を全角カタカナ50文字以内で入力します。

- 4 送付先名(部署名カナ)**
送付先の部署の名称を全角カタカナ50文字以内で入力します。
- 5 郵便番号**
送付先の郵便番号を数字で入力します。
- 6 住所入力**
入力された郵便番号の住所を自動表示します。
- 7 都道府県**
送付先の都道府県を選択します。
- 8 住所**
送付先の住所を入力します。
- 9 住所(カナ)**
送付先の住所を全角カタカナで入力します。
- 10 電話番号**
送付先の電話番号を数字で入力します。
- 11 FAX**
送付先のFAX番号を数字で入力します。
- 12 「検索画面に戻る」**
送付先検索画面に戻ります。
送付先検索画面の 編集 から遷移してきた時のみ表示されます。
- 13 「この内容で登録する(次の登録へ)」**
入力した内容で送付先を登録します。
- 14 「この内容で登録する(登録終了)」**
入力した内容で送付先を登録し、送付先検索画面に戻ります。

14 送付先検索

送付先検索では、送付先の検索を行うことができます。
ここでは、送付先検索の操作方法について説明します。

【送付先検索画面】

ログイン:〇〇株式会社 様、最終ログイン日時:2019/06/07 15:17 LOGOUT

マスタ管理

マスタ管理 > 送付先検索

1 検索条件設定

送付先名(会社名)(部分一致) **1** 送付先名(部署名)(部分一致) **2**

都道府県 **3**

検索結果表示件数 **4** 件

5 **6**

2 検索結果一覧

4件が該当しました。

7

会社名	部門	郵便番号	住所	電話番号	登録日	8 <input type="button" value="編集"/>	9 <input type="button" value="削除"/>
					編集日		
〇〇株式会社	総務部	〒530-0003	大阪市北区堂島1-1-1	03-1111-9999	2019/04/19	<input type="button" value="編集"/>	<input type="button" value="削除"/>
					2019/04/26		
〇〇株式会社	開発部	〒530-0002	大阪市北区曽根崎新地1-1-1	06-1111-3333	2019/04/19	<input type="button" value="編集"/>	<input type="button" value="削除"/>
					2019/04/19		
〇〇株式会社	関東事業部	〒100-0001	千代田区千代田1-1-1	03-1111-1111	2019/04/19	<input type="button" value="編集"/>	<input type="button" value="削除"/>
					2019/04/26		
〇〇株式会社	関西事業部	〒530-0001	大阪市北区梅田1-1-1	06-1111-1111	2019/04/19	<input type="button" value="編集"/>	<input type="button" value="削除"/>
					2019/04/26		

PAGE TOP

1 検索条件設定

送付先を検索する条件を設定します。

1 送付先名(会社名)(部分一致)

検索したい送付先名(会社名)を入力します。
入力した文字を含む送付先が検索されます。

2 送付先名(部署名)(部分一致)

検索したい送付先名(部署名)を入力します。
入力した文字を含む送付先が検索されます。

3 都道府県

検索したい送付先の都道府県を選択します。

4 検索結果表示件数

検索結果一覧の1ページに表示する件数を選択します。
初期設定は10件です。10~100件まで、10件刻みで表示件数を選択できます。

5 「検索条件クリア」

入力した検索条件がクリアされます。

6 「この条件で検索する」

入力した内容で送付先の検索を行います。

2 検索結果一覧

検索された送付先を一覧表示します。

7 ページ番号

検索結果が一覧の複数ページに亘る場合、ページ番号をクリックすると、そのページの一覧が表示されます。

ページ番号は、クリックしたページ番号の前後3つまで表示されます。



例) ページ番号8をクリックした場合、
ページ番号は5~11まで表示されます。

8 編集

送付先の内容を変更したい場合 **編集** をクリックします。

【送付先編集画面】が表示されます。

9 削除

送付先を削除したい場合 **削除** をクリックします。

但し、その送付先を登録した部署や、その送付先を登録しているメンバが登録されている場合は削除できません。

15 口座会員E-JUNCTIONログイン

ここでは、口座会員のE-JUNCTIONのログインの手順について説明します。
ログインは、E-JUNCTION TOPページから行います。

【E-JUNCTION TOPページ】

1 「ログイン」

ログイン画面が表示されます。

【ログイン画面】

同本無線電機の電子部品・半導体の通販サイトです お問い合わせ

E-JUNCTION

> 初めてご利用になる方へ

> お支払いについて

> よくあるお問い合わせ

Q カテゴリから探す

- > 半導体
- > 受動部品
- > 機構部品
- > 電源
- > 制御
- > 計測/工具
- > その他

ログイン

会員登録がお済みのお客様

会員の方は、登録時に入力されたメールアドレスとパスワードでログインしてください。

メールアドレス：
1
 メールアドレスをコンピューターに記憶させる

パスワード：
2

3

※パスワードを忘れた方は[こちらから](#)パスワードの再発行を行ってください。

まだ会員登録されていないお客様

会員登録をすると便利なMyページをご利用いただけます。
 また、ログインするだけで、毎回お名前や住所などを入力することなくスムーズにお買い物をお楽しみいただけます。

1 メールアドレス

メンバー登録されたメールアドレスを入力します。

2 パスワード

初回ログイン時(または、初期パスワードを変更していない場合)、メンバー登録で自動付与された初期パスワードを入力します。

2回目以降ログイン時(MYページで初期パスワードを変更した場合)、MYページで設定したパスワードを入力します。

初期パスワードについては、以下を参照してください。

参照先 12 メンバ検索

3 「ログイン」

ログイン認証を行います。

初回ログイン時のみ、ご利用規約同意画面が表示されます。

2回目以降ログイン時は、E-JUNCTION TOPページが表示されます。

【ご利用規約同意画面】

岡本無線電機の電子部品・半導体の通販サイトです
お問い合わせ

新規登録
カゴ

- > 初めてご利用になる方へ
- > お支払いについて
- > よくあるお問い合わせ

- > 半導体
- > 受動部品
- > 機構部品
- > 電源
- > 制御
- > 計測/工具
- > その他

- > メーカー一覧へ

ご利用規約

【重要】ご利用をされる前に、下記ご利用規約をよくお読みください。

E-JUNCTION会員規約前文

1. 会員及び弊社は、本サイトを利用した取引に関し、相互の理解、信頼、協力を基礎とし、相互繁栄の精神で誠実に取引を行なうものとします。

2. この会員規約は、会員と弊社との間の取引契約に関する基本的事項を定めたものであり、本サイトを利用した一切の取引について適用します。

3. 但し、会員及び弊社が個々の取引契約において、この会員規約の一部の適用を排除、又は、この会員規約と異なる事項を定め、合意の証として書面を交わした場合は、会員規約にかかわらず個別契約の定めるところに従います。

第1条 (会員)

1. 本サイトの会員資格は、事業者様(法人または個人事業主、機関・団体等)に限定してあります。

2. 会員は、その事業者様の個人ごとに細分化され、ID及びパスワードを付与されます。(以後、会員と同意とする)

3. 会員は、本サイトのパーソナライズ機能(配送先やお客様専用サイト)を利用できます。

4. 「会員情報」とは、会員が弊社に開示した会員の属性に関する情報および会員の取引に関する履歴等の情報をいいます。

第2条 (登録)

1. 会員資格
本規約に同意の上、所定の入会申込みをされたお客様は、登録手続完了後に会員としての資格を有します。

2. 会員情報の入力
会員登録において入力または選択すべき必要事項は、全てその時点での真実の内容を入力または選択しなければならぬものとします。

3. 会員登録手続の際には、入力上の注意をよく読み、所定の入力フォームに必要事項を正確に入力してください。会員情報の登録において、特殊記号・旧漢字・ローマ数字などはご使用になれません。これらの文字が登録された場合は弊社にて変更致します。

3. パスワードの管理

2

同意しない

同意する

3

1 ご利用規約

ご利用規約の同意をお願いします。

2 「同意しない」

E-JUNCTION TOPページに戻ります。

3 「同意する」

MYページの、会員登録内容変更(入力ページ)画面が表示されます。

- 27 -

【会員登録内容変更(入力ページ)画面】

岡本無線電機の電子部品・半導体の通販サイトです ようこそ ○○株式会社 田中 一郎様 [お問い合わせ](#)

E-JUNCTION

> 初めてご利用になる方へ

> お支払いについて

> よくあるお問い合わせ

Q カテゴリから探す

- > 半導体
- > 受動部品
- > 機構部品
- > 電源
- > 制御
- > 計測/工具
- > その他

MYページ

● 購入履歴一覧 ● 見積履歴一覧 ● お気に入り一覧 ● [会員登録内容変更](#)

P ようこそ / 田中 一郎様

仮パスワードを変更して下さい

会員登録内容変更(入力ページ)

下記項目にご入力ください。「※」印は入力必須項目です。
入力後、一番下の「確認ページへ」ボタンをクリックしてください。

1 希望するパスワード※	<input type="text"/> 半角英数字4～50文字をお願いします。(記号不可) <input type="text"/> 確認のために2度入力してください。
2 パスワードを忘れた時のヒント※	質問： <input type="text" value="母親の旧姓は?"/> 答え： <input type="text"/>
3 メールマガジン送付について※	<input type="radio"/> 希望する <input checked="" type="radio"/> 希望しない

4

1 希望するパスワード

ご希望されるパスワードを半角英数字4～50文字で入力します。
確認のために2度入力します。

2 パスワードを忘れた時のヒント

パスワード再発行時に必要な質問と答えを設定します。
質問を選択し、答えを入力します。

3 メールマガジン送付について

メールマガジン送付のご希望を選択します。

4 確認ページへ

MYページの、会員登録内容変更(確認ページ)画面が表示されます。

【会員登録内容変更(確認ページ)画面】

岡本無線電機の電子部品・半導体の通販サイトです ようこそ ○○株式会社 田中 一郎様 [お問い合わせ](#)

E-JUNCTION

> 初めてご利用になる方へ

> お支払いについて

> よくあるお問い合わせ

Q カテゴリから探す

- > 半導体
- > 受動部品
- > 機構部品
- > 電源
- > 制御
- > 計測/工具

会員登録(確認ページ)

● 購入履歴一覧 ● 見積履歴一覧 ● お気に入り一覧 ● **会員登録内容変更**

ようこそ / 田中 一郎様

会員登録内容変更(確認ページ)

下記の内容で送信してもよろしいでしょうか？
よろしければ、一番下の「完了ページへ」ボタンをクリックしてください。

希望するパスワード	*****
パスワードを忘れた時のヒント	質問：母親の旧姓は？ 答え：田中
メールマガジン送付について	希望しない

1 2

1 「戻る」

MYページの、会員登録内容変更(入力ページ)画面に戻ります。

2 「登録する」

MYページの、会員登録内容変更(完了ページ)画面が表示されます。

【会員登録内容変更(完了ページ)画面】

岡本無線電機の電子部品・半導体の通販サイトです ようこそ ○○株式会社 田中 一郎様 [お問い合わせ](#)

E-JUNCTION

> 初めてご利用になる方へ

> お支払いについて

> よくあるお問い合わせ

Q カテゴリから探す

- > 半導体
- > 受動部品
- > 機構部品
- > 電源

MYページ

● 購入履歴一覧 ● 見積履歴一覧 ● お気に入り一覧 ● **会員登録内容変更**

ようこそ / 田中 一郎様

会員登録内容変更(完了ページ)

会員登録内容の変更が完了いたしました。
今後ともご愛顧賜りますようお願い申し上げます。

16 お届け先の指定について

ここでは、お届け先の指定方法について例を挙げて説明します。

例)

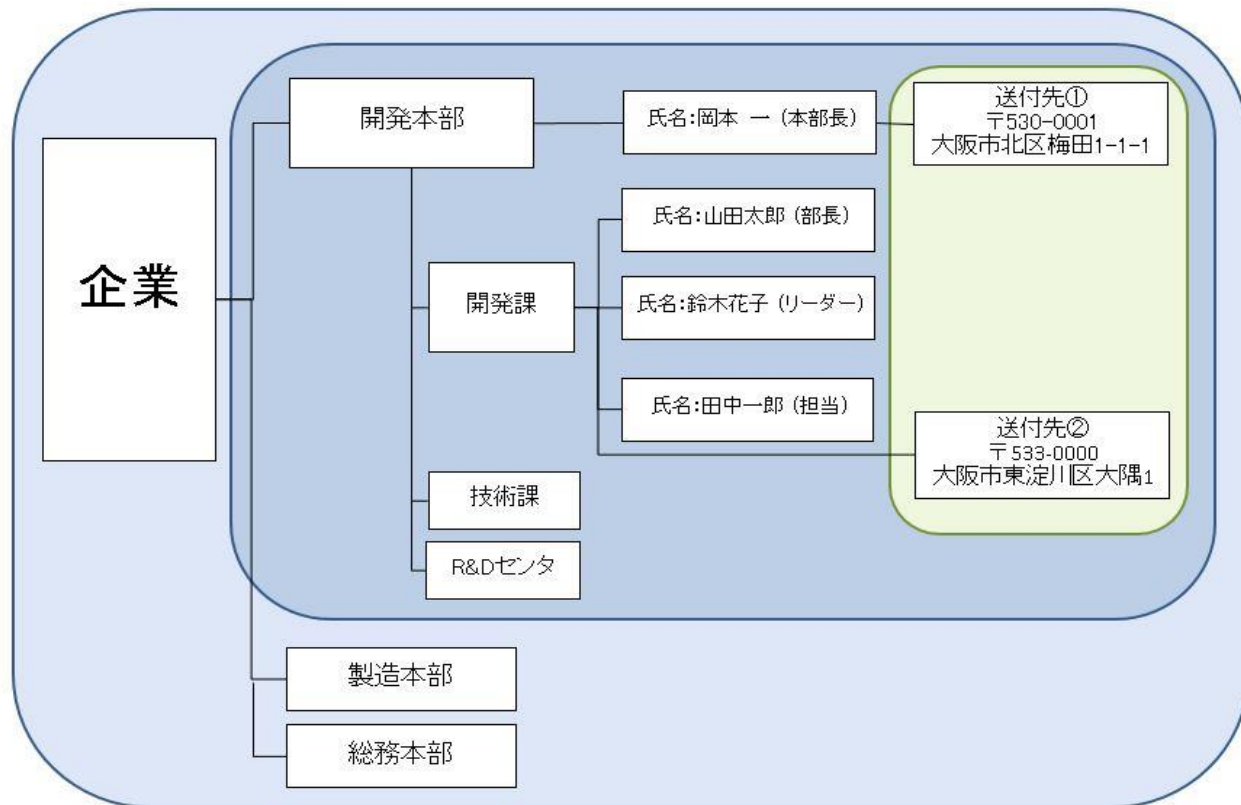

開発課に属している山田様・鈴木様・田中様は、開発本部に属しているため、送付先としては送付先①・送付先②のいずれかを指定することが可能です。

【 お届け先の指定画面 】

岡本無線電機の電子部品・半導体の通販サイトです ようこそ ○○株式会社 田中 一郎様 [お問い合わせ](#)

E-JUNCTION

- > 初めてご利用になる方へ
- > お支払いについて
- > よくあるお問い合わせ

🔍 **カテゴリから探す**

- > 半導体
- > 受動部品
- > 機構部品

STEP1 **お届け先の指定** > STEP2 お支払い方法・お届け時間等の指定 > STEP3 入力内容ご確認 > STEP4 ご注文完了

お届け先の指定

下記一覧よりお届け先住所を選択して、「次へ」ボタンをクリックしてください。
一覧にご希望の住所がない場合は、貴社E-JUNCTION管理者様へご連絡をお願い致します。

選択	住所種類	お届け先	変更	削除
<input checked="" type="radio"/>	配送先住所	大阪府大阪市東淀川区大隅1 ○○株式会社 開発課 田中 一郎	-	-
<input type="radio"/>	配送先住所	大阪府大阪市北区梅田1-1-1 ○○株式会社 開発本部 田中 一郎	-	-

お届け先住所が表示されていない場合や、表示内容が異なる場合は、管理画面でメンテナンスをお願いします。

17 MYページの利用方法

ここでは、MYページの利用方法について概要の説明をします。

【E-JUNCTION TOPページ】

The screenshot shows the E-JUNCTION website homepage. At the top, there is a navigation bar with the text "岡本無線電機の電子部品・半導体の通販サイトです" (This is the online store for electronic components and semiconductors from Okamoto Wireless Electric Co., Ltd.) and "ようこそ〇〇株式会社 田中 一郎様" (Welcome to 〇〇 Co., Ltd. Mr. Tanaka Ichiro). There is also an "お問い合わせ" (Contact Us) button. Below the navigation bar is a search bar with the text "全てからキーワード・品番で探す" (Search from all items by keyword or part number) and a "検索" (Search) button. There are also buttons for "ログアウト" (Logout) and "カゴ" (Cart). A prominent orange button labeled "MYページ" (My Page) is highlighted with a blue box and the number "1".

The main banner features the text "圧倒的な正規代理店メーカー数で 開発部門のお困り事にお応えします!" (With an overwhelming number of authorized dealer manufacturers, we respond to your development department's needs!) and a button for "初めてご利用の方へ" (For first-time users).

Below the banner, there are several promotional banners, including one for "CEATEC 2019" and another for "取寄せ注文 大歓迎" (Large orders welcome).

On the left side, there is a vertical navigation menu with the following items:

- > 初めてご利用になる方へ
- > お支払いについて
- > よくあるお問い合わせ
- Q カテゴリから探す
- > 半導体
- > 受動部品
- > 機構部品

In the center, there is a section for "メーカーから探す" (Search by manufacturer) with a button for "メーカー一覧へ" (View all manufacturers). Below this is a grid of manufacturer logos, including SMK, KYOCERA, SHARP, TDK, KEL, TAMURA, NIPPON CHEMI-CON, Panasonic, HRS, muRata, SATO PARTS, IDEC, NIKK SWITCHES, KGS, JRM, Nidec, SSM SUSUMU, and CENTER.

At the bottom, there is a section for "おすすめ商品" (Recommended products).

1 「MYページ」

MYページが表示されます。

【 MYページ 】

日本無線電機の電子部品・半導体の通販サイトです

ようこそ ○○株式会社 田中 一郎様

お問い合わせ

E-JUNCTION

全てからキーワード・品番で探す

検索

ログアウト

カゴ

MYページ

> 初めてご利用になる方へ

> お支払いについて

> よくあるお問い合わせ

Q カテゴリから探す

> 半導体

> 受動部品

> 機構部品

> 電源

> 制御

> 計測/工具

> その他

Q メーカーから探す

> メーカー一覧へ

💡 ソリューション

> IoT関連ソリューション

新規アプリケーションでの様々な課題を解決します。

MYページ

- 1 購入履歴一覧
- 2 見積履歴一覧
- 3 お気に入り一覧
- 4 会員登録内容変更

ようこそ / 田中 一郎様

購入履歴一覧

検索条件設定

購入日	--- 年 -- 月 -- 日 ~ --- 年 -- 月 -- 日
部署	すべての部署
担当者	すべての担当者
メーカー	すべてのメーカー
メーカー品番	
ユーザー品番	

この条件で検索する

クリア

CSV出力

4件の購入履歴があります。

※ご購入は、「詳細」ボタンを押下して購入手続きに進んで下さい。

購入日時	注文番号	お支払い方法	合計金額	ご注文状況	注文書	詳細
2019/10/23 14:44	739	掛売	460,900円	注文受付	発行	詳細
2019/10/23 14:43	738	掛売	133,540円	注文受付	発行	詳細
2019/10/23 14:41	737	掛売	4,070円	注文受付	発行	詳細
2019/10/23 14:40	736	掛売	18,920円	注文受付	発行	詳細

1 購入履歴一覧

購入履歴一覧画面が表示されます。

2 見積履歴一覧

見積履歴一覧画面が表示されます。

3 お気に入り一覧

お気に入り一覧画面が表示されます。

4 会員登録内容変更

会員登録内容変更画面が表示されます。



MYページのご利用方法詳細について

クイックご利用ガイド(口座会員向け)をご参照ください。

【 購入履歴一覧画面 】

日本無線電機の電子部品・半導体の通販サイトです ようこそ ○○株式会社 田中 一郎様 [お問い合わせ](#)

E-JUNCTION

> 初めてご利用になる方へ

> お支払いについて

> よくあるお問い合わせ

Q カテゴリから探す

- > 半導体
- > 受動部品
- > 機構部品
- > 電源
- > 制御
- > 計測/工具
- > その他

Q メーカーから探す

- > メーカー一覧へ

ソリューション

- > IoT関連ソリューション
新規アプリケーションでの様々な課題を解決します。

MYページ

● [購入履歴一覧](#) ● [見積履歴一覧](#) ● [お気に入り一覧](#) ● [会員登録内容変更](#)

ようこそ / 田中 一郎様

購入履歴一覧

検索条件設定

購入日 1

部署 2

担当者 3

メーカー 4

メーカー品番 5

ユーザー品番 6

7 9

4件の購入履歴があります 10

※ご購入は、「詳細」ボタンを押下して購入手続きに進んで下さい。

購入日時	注文番号	お支払い方法	合計金額	ご注文状況	注文書 <input type="button" value="11"/>	詳細 <input type="button" value="12"/>
2019/10/23 14:44	739	掛売	460,900円	注文受付	<input type="button" value="発行"/>	<input type="button" value="詳細"/>
2019/10/23 14:43	738	掛売	133,540円	注文受付	<input type="button" value="発行"/>	<input type="button" value="詳細"/>
2019/10/23 14:41	737	掛売	4,070円	注文受付	<input type="button" value="発行"/>	<input type="button" value="詳細"/>
2019/10/23 14:40	736	掛売	18,920円	注文受付	<input type="button" value="発行"/>	<input type="button" value="詳細"/>

1 検索条件設定

購入履歴を検索する条件を設定します。

1 購入日(範囲指定)

検索したい購入日の範囲を入力します。
入力された範囲内の購入履歴が検索されます。

2 部署

検索したい部署を選択します。

3 担当者

検索したい担当者を選択します。

4 メーカー

検索したいメーカーを選択します。

5 メーカー品番(部分一致)

検索したいメーカー品番を入力します。
 入力した文字を含む品番が検索されます。



ユーザー品番について

お客様が部品ごとに管理している管理番号のことを示します。
 E-JUNCTIONに事前登録されていない場合は検索されません。
 ユーザー品番の事前登録については以下へご相談ください。
 E-Mailアドレス: EJ1@okamotonet.co.jp

6 ユーザ品番(部分一致)

検索したいユーザ品番を入力します。
 入力した文字を含む品番が検索されます。

7 「この条件で検索する」

入力した内容で購入履歴の検索を行います。

8 「クリア」

入力した検索条件がクリアされます。

9 「CSV出力」

入力した内容で購入履歴の検索結果を、下記のレイアウトでCSV出力を行います。

CSV項目	説明
購入日時	購入日時を出力します。
部門	部署名を出力します。
購入者名	購入者名を出力します。
送付先名(会社名 部署名)	送付先の会社名と部署名を出力します。
送付先郵便番号	送付先の郵便番号を出力します。
送付先住所	送付先の住所を出力します。
送付先電話番号	送付先の電話番号を出力します。
送付先FAX番号	送付先のFAX番号を出力します。
注文番号	注文番号を出力します。
お客様ご注文番号	お客様ご注文番号を出力します。
メーカー名	メーカー名を出力します。
メーカー品番	メーカー品番を出力します。
ユーザー品番	ユーザー品番を出力します。
数量	数量を出力します。
単価	単価を出力します。
金額	金額を出力します。

2 検索結果一覧

検索された購入履歴を一覧表示します。

10 件数

検索結果の件数が表示されます。

11 注文書

発行 をクリックすると注文書(控)が表示されます。

12 詳細

詳細 をクリックすると購入履歴詳細画面が表示されます。

1 2

1 / 1

↓ 🖨️

注文書 (控)

岡本無線電機株式会社
EC部<Electronic Commerce dept.>御中

2019年10月23日
〇〇株式会社
開発課
田中 一部
TEL:06-2222-2222

--	--	--	--

注文番号: 739

No.	お客様ご注文番号	メーカー	メーカー品番	ユーザー品番	数量	単価	金額
1	tanaka0000	ホーザン	CL-901		1	419,000円	419,000円
						小計	419,000円
						送料	0円
						代引手数料	0円
						消費税	41,900円
						合計	460,900円

< 備考 >

- ・発注金額10000 円未満の場合は、配送料金1000円
- ・注文書に記載された消費税金額と、請求時の請求金額が一致しない場合がございます。

⌕
+
-

1 「ダウンロード」

注文書(控)のダウンロードが可能です。

2 「印刷」

注文書(控)の印刷が可能です。

【購入履歴詳細画面】

岡本無線電機の電子部品・半導体の通販サイトです ようこそ ○○株式会社 田中 一郎様

E-JUNCTION 全てからキーワード・品番で探す 検索 ログアウト カゴ MYページ

> 初めてご利用になる方へ

> お支払いについて

> よくあるお問い合わせ

カテゴリから探す

- 半導体
- 受動部品
- 機構部品
- 電源
- 制御
- 計測/工具
- その他

メーカーから探す

メーカー一覧へ

ソリューション

- IoT関連ソリューション
新規アプリケーションでの様々な課題を解決します。
- パワーデバイスソリューション
エネルギー市場への多種多様な電子部品をご提案します。
- 生産設備ソリューション
生産設備の企画提案から納入設置までトータルでサポートいたします。
- システムソリューション

MYページ

● 購入履歴一覧 ● 見積履歴一覧 ● お気に入り一覧 ● 会員登録内容変更

ようこそ / 田中 一郎様

購入履歴詳細

購入日時：2019/10/23 14:40
注文番号：736
お支払い方法：掛売
ご注文状況：注文受付

※価格は最新の情報に置き換えて、カゴに投入されます。

この購入内容で再注文する

お客様 注文番号	メーカー名	メーカー品 番	ユーザー品 番	単価	数量	小計
tanaka1	山一電機	IC149- 044-039- B5		3,700円	1	3,700円
tanaka2	サンハヤト	E8A		13,500円	1	13,500円
小計						17,200円
送料						0円
代引手数料						0円
消費税						1,720円
合計						18,920円

お届け先

会社名	○○株式会社 開発課
お名前	田中 一郎
お名前(フリガナ)	タナカ イチロウ
郵便番号	〒533-0000
住所	大阪府大阪市東淀川区大隅1
電話番号	06-2222-2222
FAX番号	

メール配信履歴一覧

処理日	通知メール	件名
2019/10/23 14:40	注文受付メール	【E-Junction】『ご注文受付』のご案内

戻る

1 「この購入内容で再注文する」

購入履歴詳細の商品がカゴに入り、現在のカゴの中が表示されます。

2 メーカー品番

商品詳細画面が表示されます。

3 件名

通知メールの内容が別ウィンドウで表示されます。

4 「戻る」

購入履歴一覧画面に戻ります。

【 現在のカゴの中 】

両本無線電機のエレクトロニクス・半導体の通販サイトです ようこそ ○○株式会社 田中 一郎様 [お問い合わせ](#)

E-JUNCTION [検索](#) [ログアウト](#) [カゴ](#) [MYページ](#)

- > 初めてご利用になる方へ
- > お支払いについて
- > よくあるお問い合わせ
- Q カテゴリから探す**
- > 半導体
- > 受動部品
- > 機構部品
- > 電源
- > 制御
- > 計測/工具
- > その他
- Q メーカーから探す**
- > メーカー一覧へ

現在のカゴの中

カゴの中の商品の合計金額は「17,200円」です。現在、「**送料無料**」です！！

見積	削除	商品写真	お客様 ご注文番号	商品	単価	数量	小計
<input type="checkbox"/>	削除		<input type="text"/>	山一電機 IC149-044-039- B5 納期：2ヶ月	3,700円	1 +	3,700円
<input type="checkbox"/>	削除		<input type="text"/>	サンハヤト E8A 納期：10日	13,500円	1 +	13,500円
						小計	17,200円
						消費税	1,720円
						合計	18,920円

追加商品がある場合には、カゴの中に入れてください。
上記内容でよろしければ「購入手続きへ」ボタンをクリックしてください。
見積書が必要な場合は、商品を選択後に「見積発行」ボタンをクリックしてください。

[戻る](#)
[購入手続きへ](#)
[見積発行](#)

💡 ソリューション

【見積履歴一覧画面】

日本無線電機の電子部品・半導体の通販サイトです ようこそ ○○株式会社 田中 一郎様 [お問い合わせ](#)

E-JUNCTION

> 初めてご利用になる方へ

> お支払いについて

> よくあるお問い合わせ

🔍 **カテゴリから探す**

- > 半導体
- > 受動部品
- > 機構部品
- > 電源
- > 制御
- > 計測/工具
- > その他

🔍 **メーカーから探す**

- > メーカー一覧へ

💡 **ソリューション**

- > IoT関連ソリューション
新規アプリケーションでの様々な課題を解決します。
- > パワーデバイスソリューション
エネルギー市場への多種多様な電子部品をご提案します。

MYページ

● [購入履歴一覧](#) ● [見積履歴一覧](#) ● [お気に入り一覧](#) ● [会員登録内容変更](#)

ようこそ / 田中 一郎様

見積履歴一覧

検索条件設定

見積日 1

部署 2

担当者 3

メーカー 4

メーカー品番 5

ユーザー品番 6

7 9

5件の見積履歴があります。 10

※お見積書の内容は、該当する見積書の「発行」ボタンを押下してご確認下さい。
 ※ご購入は、「詳細」ボタンを押下して購入手続きに進んで下さい。

見積発行日	見積番号	タイトル	11 見積書	12 詳細
2019-10-23	2019102305	○○株式会社 田中一郎様 見積書	発行	詳細
2019-10-23	2019102304	○○株式会社 田中一郎様 見積書	発行	詳細
2019-10-23	2019102303	○○株式会社 田中一郎様 見積書	発行	詳細
2019-10-23	2019102302	○○株式会社 田中一郎様 見積書	発行	詳細
2019-10-23	2019102301	○○株式会社 田中一郎様 見積書	発行	詳細

1 検索条件設定

見積履歴を検索する条件を設定します。

1 見積日(範囲指定)

検索したい見積発行日の範囲を入力します。
 入力された範囲内の見積履歴が検索されます。

2 部署

検索したい部署を選択します。

3 担当者

検索したい担当者を選択します。

4 メーカー

検索したいメーカーを選択します。

5 メーカー品番(部分一致)

検索したいメーカー品番を入力します。
 入力した文字を含む品番が検索されます。

6 ユーザ品番(部分一致)

検索したいユーザー品番を入力します。
 入力した文字を含む品番が検索されます。

7 「この条件で検索する」

入力した内容で見積履歴の検索を行います。

8 「クリア」

入力した検索条件がクリアされます。

9 「CSV出力」

入力した内容で見積履歴の検索結果を、下記のレイアウトでCSV出力を行います。

CSV項目	説明
見積発行日	見積発行日を出力します。
部門	部署名を出力します。
ご依頼担当者名	ご依頼担当者名を出力します。
見積番号	見積番号を出力します。
メーカー名	メーカー名を出力します。
メーカー品番	メーカー品番を出力します。
ユーザー品番	ユーザー品番を出力します。
数量	数量を出力します。
単価	単価を出力します。
金額	金額を出力します。

2 検索結果一覧

検索された購入履歴を一覧表示します。

10 件数

検索結果の件数を表示します。

11 見積書

発行 をクリックすると、見積書が表示されます。

12 詳細

詳細 をクリックすると、見積履歴詳細画面が表示されます。

見積書

No.2019102302-0-0

〇〇株式会社 田中一郎様

〒533-0000
大阪府大阪市東淀川区大隅1
TEL:06-2222-2222



EC部<Electronic Commerce dept.>
TEL:06-6327-6388 FAX:06-6327-2054
〒533-0015
大阪府大阪市東淀川区大隅1-2-7
北大阪ビル2F

下記の通りお見積もり申し上げます。
件名：〇〇株式会社 田中一郎様 見積書
見積日付：2019/10/23
見積有効期限：2019/11/23
取引条件：取引条件@@@
納期：2ヶ月

金額

_____ ¥17,200(税抜)

_____ ¥18,920(税込)

No	メーカー名	メーカー品番	ユーザー品番	数量	単価	納期	小計
1	山一電機	IC149-044-039-B5		1個	¥3,700	2ヶ月	¥3,700
2	サンハヤト	E8A		1個	¥13,500	10日	¥13,500
小計							¥17,200
消費税							¥1,720
合計							¥18,920

備考

購入金額10,000円未満の場合、別途配送料金が掛かります。

上記は、ご注文単位で計算された消費税を表示しておりますが、口座対応のお客様におかれましては、お取引条件の締切日合計金額にて消費税請求をさせていただきます。

この見積書に記載された製品(または技術)を輸出する場合は、外国為替及び外国貿易法等輸出関連法規に従い、政府などの許認可が必要な場合はこれを得て行うものとする。
また、日本国内において第三者に販売(または提供)する場合は、その第三者に対しても輸出に際し、同様に必要な手続きを行うよう通知願います。
また、この見積書に記載された製品(または技術)を廃棄処分する場合には、不正輸出、不正転売を防止する適切な処置を演じてください。
上記の事項を厳守願います。



1 「ダウンロード」

見積書のダウンロードが可能です。

2 「印刷」

見積書の印刷が可能です。

【見積履歴詳細画面】

日本無線電機の子部品・半導体の通販サイトです ようこそ ○○株式会社 田中 一郎様 [お問い合わせ](#)

E-JUNCTION [ログアウト](#) [カゴ](#) [MYページ](#)

> 初めてご利用になる方へ

> お支払いについて

> よくあるお問い合わせ

カテゴリーから探す

- > 半導体
- > 受動部品
- > 機構部品
- > 電源
- > 制御
- > 計測/工具
- > その他

メーカーから探す

> メーカー一覧へ

ソリューション

- > IoT関連ソリューション
新規アプリケーションでの様々な課題を解決します。
- > パワーデバイスソリューション
エネルギー市場への多種多様な電子部品をご提案します。
- > 生産設備ソリューション
生産設備の企画提案から納入設置までトータルでサポートいたします。

MYページ

● [購入履歴一覧](#) ● [見積履歴一覧](#) ● [お気に入り一覧](#) ● [会員登録内容変更](#)

ようこそ / 田中 一郎様

見積履歴詳細

発行日：2019-10-23
見積番号：2019102301
ご注文状況：発行

※価格は最新の情報に置き換えて、カゴに投入されます。

1 2

メーカー名	メーカー品番	ユーザー品番	単価	数量	小計
山一電機	IC149-044-039-B5 納期: 2ヶ月		3,700円	1	3,700円
サンハヤト	E8A 納期: 1 0 日		13,500円	1	13,500円

小計	17,200円
消費税	1,720円
合計	18,920円

備考

購入金額10,000円未満の場合、別途送料がかかります。

上記は、ご注文単位で計算された消費税を表示しておりますが、口座対応のお客様におかれましては、お取引条件の締切日合計金額にて消費税請求をさせていただきます。

この見積書に記載された製品(または技術)を輸出する場合は、外国為替及び外国貿易法等輸出関連法規に従い、政府などの許認可が必要な場合はこれを得て行うものとする。また、日本国内において第三者に販売(または提供)する場合は、その第三者に対しても輸出に際し、同様に必要な手続きを行うよう通知願います。また、この見積書に記載された製品(または技術)を廃棄処分する場合には、不正輸出、不正転売を防止する適切な処置を演じてください。上記の事項を厳守願います。

3

1 「カゴに入れる」

見積履歴詳細の商品がカゴに入り、現在のカゴの中が表示されます。

2 メーカー品番

商品詳細画面が表示されます。

3 「戻る」

見積履歴一覧画面に戻ります。

18 注意事項(口座管理者)

会員情報の追加登録、変更、削除については、口座管理者様がWeb専用管理画面にて会員様情報のご登録・変更・削除をお願いします。

送付先の追加登録、変更、削除についても、口座管理者様がWeb専用管理画面にて送付先のご登録・変更・削除をお願いします。

第三者がお客様になりすますなど、不正に利用するトラブルを未然に防ぐためにも、お客様のパスワードはご自身で適切かつ厳重に管理頂けますようお願いいたします。またメンバのパスワードはMYページの「会員登録内容変更」から定期的に変更していただけるよう周知をお願いします。

会社情報のメンテナンスが必要な場合は、口座管理者様より弊社へ必ず事前連絡をお願いいたします。
E-Mailアドレス: EJ1@okamotonet.co.jp

企業コードは、貴社会社情報登録後、弊社より発行されるコードとなります。この企業コードは口座管理者様(ユーザー管理権限をお持ちの方)がWeb専用管理画面ログイン時に必要となるコードです。

貴社の口座管理者様(ユーザー権限をお持ちの方)がわからない場合は、E-JUNCTIONの「お問い合わせ」から弊社へお問い合わせください。

※その他注意事項に関しましては「会員規約」に準じます。

E-JUNCTION 管理者画面 口座管理者向けマニュアル

発行日

2019年 7月29日 初版

発行

2019年10月25日 第2版

発行

編集者

株式会社プラグイン

お問合せ先

岡本無線電機株式会社 EC部

E-Mailアドレス: EJ1@okamotonet.co.jp
